เอกสารแนบที่ 2.19
ใบเสร็จรับเงินค่าภาคหลวงแร่



ใบเสร็จรับเงิน

กรมอุตสาหกรรมพื้นฐานและการเหมืองแร่
กระทรวงอุตสาหกรรมได้รับเงินจาก บริษัท ปูนซิเมนต์ไทย (ลำปาง) จำกัด
ที่อยู่ เลขประจำตัวผู้เสียภาษี 0525537000518

ชำระโดย เคาน์เตอร์ธนาคาร

กรมอุตสาหกรรมพื้นฐานและการเหมืองแร่	
เลขที่	6825200032
วันที่	22 ม.ค. 2568 เวลา 10.53 น.

รายการ	จำนวนเงิน (บาท)
ค่าเงินบำรุงพิเศษ คำร้องเลขที่ 6801520062 ดินอุตสาหกรรมชนิดดินซีเมนต์ 5,000.00 เมตริกตัน ประธานบัตรเลขที่ 30490/16049	900.00
จำนวนเงินทั้งสิ้น (เกร์ร้อยบาทถ้วน)	900.00

เอกสารสำเนา(Copy)

ได้มีการรับเงินไว้เป็นการถูกต้องแล้ว



วันที่พิมพ์ 22 ม.ค. 2568

เวลา 10.53 น.

ผู้รับเงิน

(นางรัชชิตา แก้วดี)

นักวิชาการเงินและบัญชีชำนาญการพิเศษ



ใบเสร็จรับเงินค่าภาคหลวงแร่
กรมอุตสาหกรรมพื้นฐานและการเหมืองแร่
กระทรวงอุตสาหกรรม

ได้รับเงินจาก บริษัท ปูนซิเมนต์ไทย (ลำปาง) จำกัด
ผู้ถือประทานบัตรที่ 30490/16049
ที่อยู่ เลขประจำตัวผู้เสียภาษี 0525537000518

กรมอุตสาหกรรมพื้นฐานและการเหมืองแร่	
เลขที่	6815200060
วันที่	22 ม.ค. 2568 เวลา 10.51 น.

ชำระโดย เคาน์เตอร์ธนาคาร

ชนิดแร่	น้ำหนัก
ดินอุตสาหกรรมชนิดดินซีเมนต์	5,000.0000 เมตริกตัน
เงินค่าภาคหลวงแร่	
ราคาประกาศแร่ดินอุตสาหกรรมชนิดดินซีเมนต์	90.00 บาท/เมตริกตัน
อัตราค่าภาคหลวงแร่ ร้อยละ 4.00 ของราคาประกาศ คิดเป็นเงิน	3.60 บาท/เมตริกตัน
เงินค่าภาคหลวง	18,000.00 บาท
เป็นเงินค่าภาคหลวงแร่ทั้งสิ้น	18,000.00 บาท
จำนวนเงินเป็นตัวอักษร	(หนึ่งหมื่นแปดพันบาทถ้วน)

ได้มีการรับเงินไว้เป็นการถูกต้องแล้ว



ผู้รับเงิน

(นางรัฐชิตา แก้วดี)

นักวิชาการเงินและบัญชีชำนาญการพิเศษ

วันที่พิมพ์ 22 ม.ค. 2568

เวลา 10.51 น.

เอกสารฉบับนี้จัดทำด้วยวิธีการทางอิเล็กทรอนิกส์ และลงลายมือชื่ออิเล็กทรอนิกส์



ใบเสร็จรับเงิน

กรมอุตสาหกรรมพื้นฐานและการเหมืองแร่
กระทรวงอุตสาหกรรมได้รับเงินจาก บริษัท ปูนซิเมนต์ไทย (ลำปาง) จำกัด
ที่อยู่ เลขประจำตัวผู้เสียภาษี 0525537000518

ชำระโดย เคาน์เตอร์ธนาคาร

กรมอุตสาหกรรมพื้นฐานและการเหมืองแร่	
เลขที่	6825200054
วันที่	21 ก.พ. 2568 เวลา 10.17 น.

รายการ	จำนวนเงิน (บาท)
ค่าเงินบำรุงพิเศษ คำร้องเลขที่ 6802520044 ดินอุตสาหกรรมชนิดดินซีเมนต์ 5,000.00 เมตริกตัน ประธานบัตรเลขที่ 30490/16049	900.00
จำนวนเงินทั้งสิ้น (เกร์ร้อยบาทถ้วน)	900.00

เอกสารสำเนา(Copy)

ได้มีการรับเงินไว้เป็นการถูกต้องแล้ว



วันที่พิมพ์ 21 ก.พ. 2568

เวลา 10.17 น.

ผู้รับเงิน

(นางรัชชิตา แก้วดี)

นักวิชาการเงินและบัญชีชำนาญการพิเศษ



ใบเสร็จรับเงินค่าภาคหลวงแร่
กรมอุตสาหกรรมพื้นฐานและการเหมืองแร่
กระทรวงอุตสาหกรรม

ได้รับเงินจาก บริษัท ปูนซิเมนต์ไทย (ลำปาง) จำกัด
ผู้ถือประทานบัตรที่ 30490/16049
ที่อยู่ เลขประจำตัวผู้เสียภาษี 0525537000518

กรมอุตสาหกรรมพื้นฐานและการเหมืองแร่	
เลขที่	6815200114
วันที่	21 ก.พ. 2568 เวลา 10.14 น.

ชำระโดย เคาน์เตอร์ธนาคาร

ชนิดแร่	น้ำหนัก
ดินอุตสาหกรรมชนิดดินซีเมนต์	5,000.0000 เมตริกตัน
เงินค่าภาคหลวงแร่	
ราคาประกาศแร่ดินอุตสาหกรรมชนิดดินซีเมนต์	90.00 บาท/เมตริกตัน
อัตราค่าภาคหลวงแร่ ร้อยละ 4.00 ของราคาประกาศ คิดเป็นเงิน	3.60 บาท/เมตริกตัน
เงินค่าภาคหลวง	18,000.00 บาท
เป็นเงินค่าภาคหลวงแร่ทั้งสิ้น	18,000.00 บาท
จำนวนเงินเป็นตัวอักษร	(หนึ่งหมื่นแปดพันบาทถ้วน)

ได้มีการรับเงินไว้เป็นการถูกต้องแล้ว



ผู้รับเงิน

(นางรัฐชิตา แก้วดี)

นักวิชาการเงินและบัญชีชำนาญการพิเศษ

วันที่พิมพ์ 21 ก.พ. 2568

เวลา 10.14 น.

เอกสารฉบับนี้จัดทำด้วยวิธีการทางอิเล็กทรอนิกส์ และลงลายมือชื่ออิเล็กทรอนิกส์



ใบเสร็จรับเงิน

กรมอุตสาหกรรมพื้นฐานและการเหมืองแร่
กระทรวงอุตสาหกรรมได้รับเงินจาก บริษัท ปูนซิเมนต์ไทย (ลำปาง) จำกัด
ที่อยู่ เลขประจำตัวผู้เสียภาษี 0525537000518

ชำระโดย เคาน์เตอร์ธนาคาร

กรมอุตสาหกรรมพื้นฐานและการเหมืองแร่	
เลขที่	6825200093
วันที่	25 มี.ค. 2568 เวลา 10.43 น.

รายการ	จำนวนเงิน (บาท)
ค่าเงินบำรุงพิเศษ คำร้องเลขที่ 6803520052 ดินอุตสาหกรรมชนิดดินซีเมนต์ 3,000.00 เมตริกตัน ประธานบัตรเลขที่ 30490/16049	540.00
จำนวนเงินทั้งสิ้น (ห้าร้อยสี่สิบบาทถ้วน)	540.00

ได้มีการรับเงินไว้เป็นการถูกต้องแล้ว



วันที่พิมพ์ 25 มี.ค. 2568

เวลา 10.43 น.

ผู้รับเงิน

(นางรัชชิตา แก้วดี)

นักวิชาการเงินและบัญชีชำนาญการพิเศษ



ใบเสร็จรับเงินค่าภาคหลวงแร่
กรมอุตสาหกรรมพื้นฐานและการเหมืองแร่
กระทรวงอุตสาหกรรม

ได้รับเงินจาก บริษัท ปูนซิเมนต์ไทย (ลำปาง) จำกัด
ผู้ถือประทานบัตรที่ 30490/16049
ที่อยู่ เลขประจำตัวผู้เสียภาษี 0525537000518

กรมอุตสาหกรรมพื้นฐานและการเหมืองแร่	
เลขที่	6815200197
วันที่	25 มี.ค. 2568 เวลา 10.42 น.

ชำระโดย เคาน์เตอร์ธนาคาร

ชนิดแร่	น้ำหนัก
ดินอุตสาหกรรมชนิดดินซีเมนต์	3,000.0000 เมตริกตัน
เงินค่าภาคหลวงแร่	
ราคาประกาศแร่ดินอุตสาหกรรมชนิดดินซีเมนต์	90.00 บาท/เมตริกตัน
อัตราค่าภาคหลวงแร่ ร้อยละ 4.00 ของราคาประกาศ คิดเป็นเงิน	3.60 บาท/เมตริกตัน
เงินค่าภาคหลวง	10,800.00 บาท
เป็นเงินค่าภาคหลวงแร่ทั้งสิ้น	10,800.00 บาท
จำนวนเงินเป็นตัวอักษร	(หนึ่งหมื่นแปดร้อยบาทถ้วน)

ได้มีการรับเงินไว้เป็นการถูกต้องแล้ว



ผู้รับเงิน

(นางรัฐชิตา แก้วดี)

นักวิชาการเงินและบัญชีชำนาญการพิเศษ

วันที่พิมพ์ 25 มี.ค. 2568

เวลา 10.42 น.

เอกสารฉบับนี้จัดทำด้วยวิธีการทางอิเล็กทรอนิกส์ และลงลายมือชื่ออิเล็กทรอนิกส์



ใบเสร็จรับเงิน

กรมอุตสาหกรรมพื้นฐานและการเหมืองแร่
กระทรวงอุตสาหกรรมได้รับเงินจาก บริษัท ปูนซิเมนต์ไทย (ลำปาง) จำกัด
ที่อยู่ เลขประจำตัวผู้เสียภาษี 0525537000518

ชำระโดย เคาน์เตอร์ธนาคาร

กรมอุตสาหกรรมพื้นฐานและการเหมืองแร่	
เลขที่	6825200123
วันที่	28 เม.ย. 2568 เวลา 10.41 น.

รายการ	จำนวนเงิน (บาท)
ค่าเงินบำรุงพิเศษ คำร้องเลขที่ 6804520038 ดินอุตสาหกรรมชนิดดินซีเมนต์ 4,000.0000 เมตริกตัน ประธานบัตรเลขที่ 30490/16049	720.00
จำนวนเงินทั้งสิ้น (เจ็ดร้อยยี่สิบบาทถ้วน)	720.00

ได้มีการรับเงินไว้เป็นการถูกต้องแล้ว



วันที่พิมพ์ 28 เม.ย. 2568

เวลา 10.41 น.

ผู้รับเงิน

(นางรัชชิตา แก้วดี)

นักวิชาการเงินและบัญชีชำนาญการพิเศษ



ใบเสร็จรับเงินค่าภาคหลวงแร่
กรมอุตสาหกรรมพื้นฐานและการเหมืองแร่
กระทรวงอุตสาหกรรม

ได้รับเงินจาก บริษัท ปูนซิเมนต์ไทย (ลำปาง) จำกัด
ผู้ถือประทานบัตรที่ 30490/16049
ที่อยู่ เลขประจำตัวผู้เสียภาษี 0525537000518

กรมอุตสาหกรรมพื้นฐานและการเหมืองแร่	
เลขที่	6815200245
วันที่	28 เม.ย. 2568 เวลา 10.39 น.

ชำระโดย เคาน์เตอร์ธนาคาร

ชนิดแร่	น้ำหนัก
ดินอุตสาหกรรมชนิดดินซีเมนต์	4,000.0000 เมตริกตัน
เงินค่าภาคหลวงแร่	
ราคาประกาศแร่ดินอุตสาหกรรมชนิดดินซีเมนต์	90.00 บาท/เมตริกตัน
อัตราค่าภาคหลวงแร่ ร้อยละ 4.00 ของราคาประกาศ คิดเป็นเงิน	3.60 บาท/เมตริกตัน
เงินค่าภาคหลวง	14,400.00 บาท
เป็นเงินค่าภาคหลวงแร่ทั้งสิ้น	14,400.00 บาท
จำนวนเงินเป็นตัวอักษร	(หนึ่งหมื่นสี่พันสี่ร้อยบาทถ้วน)

ได้มีการรับเงินไว้เป็นการถูกต้องแล้ว



ผู้รับเงิน

(นางรัฐิดา แก้วดี)

นักวิชาการเงินและบัญชีชำนาญการพิเศษ

วันที่พิมพ์ 28 เม.ย. 2568

เวลา 10.39 น.

เอกสารฉบับนี้จัดทำด้วยวิธีการทางอิเล็กทรอนิกส์ และลงลายมือชื่ออิเล็กทรอนิกส์



ใบเสร็จรับเงิน

กรมอุตสาหกรรมพื้นฐานและการเหมืองแร่
กระทรวงอุตสาหกรรมได้รับเงินจาก บริษัท ปูนซิเมนต์ไทย (ลำปาง) จำกัด
ที่อยู่ เลขประจำตัวผู้เสียภาษี 0525537000518

ชำระโดย เคาน์เตอร์ธนาคาร

กรมอุตสาหกรรมพื้นฐานและการเหมืองแร่	
เลขที่	6825200156
วันที่	23 พ.ค. 2568 เวลา 11.03 น.

รายการ	จำนวนเงิน (บาท)
ค่าเงินบำรุงพิเศษ คำร้องเลขที่ 6805520036 ดินอุตสาหกรรมชนิดดินซีเมนต์ 4,000.0000 เมตริกตัน ประธานบัตรเลขที่ 30490/16049	720.00
จำนวนเงินทั้งสิ้น (เจ็ดร้อยยี่สิบบาทถ้วน)	720.00

ได้มีการรับเงินไว้เป็นการถูกต้องแล้ว



วันที่พิมพ์ 23 พ.ค. 2568

เวลา 11.03 น.

ผู้รับเงิน

(นางรัชชิตา แก้วดี)

นักวิชาการเงินและบัญชีชำนาญการพิเศษ



ใบเสร็จรับเงินค่าภาคหลวงแร่
กรมอุตสาหกรรมพื้นฐานและการเหมืองแร่
กระทรวงอุตสาหกรรม

ได้รับเงินจาก บริษัท ปูนซิเมนต์ไทย (ลำปาง) จำกัด
ผู้ถือประทานบัตรที่ 30490/16049
ที่อยู่ เลขประจำตัวผู้เสียภาษี 0525537000518

กรมอุตสาหกรรมพื้นฐานและการเหมืองแร่	
เลขที่	6815200298
วันที่	23 พ.ค. 2568 เวลา 10.57 น.

ชำระโดย เคาน์เตอร์ธนาคาร

ชนิดแร่		น้ำหนัก
ดินอุตสาหกรรมชนิดดินซีเมนต์		4,000.0000 เมตริกตัน
เงินค่าภาคหลวงแร่		
ราคาประกาศแร่ดินอุตสาหกรรมชนิดดินซีเมนต์		90.00 บาท/เมตริกตัน
อัตราค่าภาคหลวงแร่ ร้อยละ 4.00 ของราคาประกาศ คิดเป็นเงิน		3.60 บาท/เมตริกตัน
เงินค่าภาคหลวง		14,400.00 บาท
เป็นเงินค่าภาคหลวงแร่ทั้งสิ้น		14,400.00 บาท
จำนวนเงินเป็นตัวอักษร	(หนึ่งหมื่นสี่พันสี่ร้อยบาทถ้วน)	

ได้มีการรับเงินไว้เป็นการถูกต้องแล้ว



ผู้รับเงิน

(นางรัฐชิตา แก้วดี)

นักวิชาการเงินและบัญชีชำนาญการพิเศษ

วันที่พิมพ์ 23 พ.ค. 2568

เวลา 10.57 น.

เอกสารฉบับนี้จัดทำด้วยวิธีการทางอิเล็กทรอนิกส์ และลงลายมือชื่ออิเล็กทรอนิกส์



ใบเสร็จรับเงิน

กรมอุตสาหกรรมพื้นฐานและการเหมืองแร่
กระทรวงอุตสาหกรรมได้รับเงินจาก บริษัท ปูนซิเมนต์ไทย (ลำปาง) จำกัด
ที่อยู่ เลขประจำตัวผู้เสียภาษี 0525537000518

ชำระโดย เคาน์เตอร์ธนาคาร

กรมอุตสาหกรรมพื้นฐานและการเหมืองแร่	
เลขที่	6825200188
วันที่	26 มิ.ย. 2568 เวลา 10.01 น.

รายการ	จำนวนเงิน (บาท)
ค่าเงินบำรุงพิเศษ คำร้องเลขที่ 6806520062 ดินอุตสาหกรรมชนิดดินซีเมนต์ 4,000.0000 เมตริกตัน ประธานบัตรเลขที่ 30490/16049	720.00
จำนวนเงินทั้งสิ้น (เจ็ดร้อยยี่สิบบาทถ้วน)	720.00

ได้มีการรับเงินไว้เป็นการถูกต้องแล้ว



วันที่พิมพ์ 26 มิ.ย. 2568

เวลา 10.01 น.

ผู้รับเงิน

(นางรัชชิตา แก้วดี)

นักวิชาการเงินและบัญชีชำนาญการพิเศษ



ใบเสร็จรับเงินค่าภาคหลวงแร่
กรมอุตสาหกรรมพื้นฐานและการเหมืองแร่
กระทรวงอุตสาหกรรม

ได้รับเงินจาก บริษัท ปูนซิเมนต์ไทย (ลำปาง) จำกัด
ผู้ถือประทานบัตรที่ 30490/16049
ที่อยู่ เลขประจำตัวผู้เสียภาษี 0525537000518

กรมอุตสาหกรรมพื้นฐานและการเหมืองแร่	
เลขที่	6815200372
วันที่	26 มิ.ย. 2568 เวลา 10.01 น.

ชำระโดย เคาน์เตอร์ธนาคาร

ชนิดแร่	น้ำหนัก
ดินอุตสาหกรรมชนิดดินซีเมนต์	4,000.0000 เมตริกตัน
เงินค่าภาคหลวงแร่	
ราคาประกาศแร่ดินอุตสาหกรรมชนิดดินซีเมนต์	90.00 บาท/เมตริกตัน
อัตราค่าภาคหลวงแร่ ร้อยละ 4.00 ของราคาประกาศ คิดเป็นเงิน	3.60 บาท/เมตริกตัน
เงินค่าภาคหลวง	14,400.00 บาท
เป็นเงินค่าภาคหลวงแร่ทั้งสิ้น	14,400.00 บาท
จำนวนเงินเป็นตัวอักษร	(หนึ่งหมื่นสี่พันสี่ร้อยบาทถ้วน)

ได้มีการรับเงินไว้เป็นการถูกต้องแล้ว



ผู้รับเงิน

(นางรัฐิดา แก้วดี)

นักวิชาการเงินและบัญชีชำนาญการพิเศษ

วันที่พิมพ์ 26 มิ.ย. 2568

เวลา 10.01 น.

เอกสารฉบับนี้จัดทำด้วยวิธีการทางอิเล็กทรอนิกส์ และลงลายมือชื่ออิเล็กทรอนิกส์

เอกสารแนบที่ 2.20
ตัวอย่างการบันทึกน้ำหนักรถบรรทุกตามที่กรมขนส่งทางบกกำหนด

การบันทึกน้ำหนักบรรทุก

grossdate	taredate	prdname	supname	sourcepile	subname	truckno	invoiceno	tareweight	grossweight	netweight	targetpile	grossoper	cardno
01-07-25 09:42	01-07-25 09:19	Laterite	NDP		NDP	ลป-70-8656		44.83	15.79	29.04		ธัญพิม	11
01-07-25 12:34	01-07-25 12:20	Laterite	NDP		NDP	ลป-70-8656		45	15.78	29.22		ธัญพิม	52
01-07-25 16:10	01-07-25 15:07	Laterite	NDP		NDP	ลป-70-8656		44.38	16	28.38		ธัญพิม	94
01-07-25 17:03	01-07-25 16:35	Laterite	NDP		NDP	ลป-70-8247		43.83	18	25.83		ธัญพิม	84
01-08-25 09:37	01-08-25 09:17	Laterite	NDP		NDP	ลป-70-8656		45	15.86	29.14		จักรกฤษ	84
01-08-25 12:42	01-08-25 12:17	Laterite	NDP		NDP	ลป-70-8656		44.22	15.96	28.26		จักรกฤษ	94
01-08-25 15:39	01-08-25 15:21	Laterite	NDP		NDP	ลป-70-8656		44.82	16.06	28.76		จักรกฤษ	84
01-09-25 09:15	01-09-25 08:52	Laterite	NDP		NDP	ลป-70-8656		44.89	15.7	29.19		ธัญพิม	29
01-09-25 10:17	01-09-25 09:51	Laterite	NDP		NDP	ลป-70-8249		44.75	18.23	26.52		ธัญพิม	41
01-09-25 12:40	01-09-25 12:21	Laterite	NDP		NDP	ลป-70-8656		45	15.67	29.33		ธัญพิม	10
01-10-25 09:22	01-10-25 08:59	Laterite	NDP		NDP	ลป-70-9173		43.82	15.74	28.08		จักรกฤษ	90
01-10-25 09:49	01-10-25 09:26	Laterite	NDP		NDP	ลป-70-8249		44.77	18.1	26.67		จักรกฤษ	10
01-10-25 11:21	01-10-25 10:58	Laterite	NDP		NDP	ลป-70-9177		48.97	20.09	28.88		จักรกฤษ	90
01-10-25 11:32	01-10-25 11:17	Laterite	NDP		NDP	ลป-70-8247		44.67	17.63	27.04		จักรกฤษ	3
01-10-25 11:47	01-10-25 11:24	Laterite	NDP		NDP	ลป-70-7043		44.83	17.56	27.27		จักรกฤษ	41
01-10-25 12:21	01-10-25 12:06	Laterite	NDP		NDP	ลป-70-8140		44.7	17.64	27.06		จักรกฤษ	77
01-10-25 15:12	01-10-25 15:00	Laterite	NDP		NDP	ลป-70-8245		44.72	17.43	27.29		จักรกฤษ	41
01-11-25 09:51	01-11-25 09:18	Laterite	NDP		NDP	ลป-70-8247		43.73	17.71	26.02		ธัญพิม	3
01-11-25 12:26	01-11-25 12:05	Laterite	NDP		NDP	ลป-70-7043		44.85	17.68	27.17		ธัญพิม	10
01-11-25 12:32	01-11-25 12:14	Laterite	NDP		NDP	ลป-70-8140		44.71	17.77	26.94		ธัญพิม	59
01-11-25 12:39	01-11-25 12:23	Laterite	NDP		NDP	ลป-70-8245		44.98	17.56	27.42		ธัญพิม	71
01-11-25 15:43	01-11-25 15:27	Laterite	NDP		NDP	ลป-70-9173		44.41	15.8	28.61		ธัญพิม	3
01-12-25 09:22	01-12-25 08:57	Laterite	NDP		NDP	ลป-70-7043		44.95	17.61	27.34		จักรกฤษ	17
01-12-25 09:28	01-12-25 09:03	Laterite	NDP		NDP	ลป-70-8140		44.87	17.68	27.19		จักรกฤษ	90
01-12-25 09:29	01-12-25 09:01	Laterite	NDP		NDP	ลป-70-8247		44.24	17.74	26.5		จักรกฤษ	46
01-12-25 10:15	01-12-25 09:37	Laterite	NDP		NDP	ลป-70-8249		44.88	18.22	26.66		จักรกฤษ	16
01-12-25 10:18	01-12-25 09:57	Laterite	NDP		NDP	ลป-70-9173		44.43	15.75	28.68		จักรกฤษ	52
01-12-25 10:19	01-12-25 09:54	Laterite	NDP		NDP	ลป-70-8656		44.99	15.86	29.13		จักรกฤษ	54
01-12-25 10:33	01-12-25 09:53	Laterite	NDP		NDP	ลป-70-8245		44.61	17.46	27.15		จักรกฤษ	87
1/13/2025 10:12:37 AM	1/13/2025 9:43:25 AM	Laterite	NDP		NDP	ลป-70-8140		44.78	17.76	27.02		ธัญพิม	62
1/13/2025 11:09:14 AM	1/13/2025 10:56:53 AM	Laterite	NDP		NDP	ลป-70-9173		44.83	15.81	29.02		ธัญพิม	57
1/13/2025 11:58:11 AM	1/13/2025 11:30:00 AM	Laterite	NDP		NDP	ลป-70-8247		44.02	17.69	26.33		ธัญพิม	71
1/13/2025 12:26:21 PM	1/13/2025 11:58:45 AM	Laterite	NDP		NDP	ลป-70-8656		44.45	15.73	28.72		ธัญพิม	13
1/13/2025 1:04:48 PM	1/13/2025 12:50:23 PM	Laterite	NDP		NDP	ลป-70-8249		45	18.11	26.89		ธัญพิม	58
1/13/2025 5:40:51 PM	1/13/2025 5:23:55 PM	Laterite	NDP		NDP	ลป-70-9177		49.65	20.08	29.57		ธัญพิม	13
1/14/2025 9:39:19 AM	1/14/2025 9:13:03 AM	Laterite	NDP		NDP	ลป-70-7045		44.33	17.7	26.63		จักรกฤษ	17
1/14/2025 10:44:51 AM	1/14/2025 10:20:44 AM	Laterite	NDP		NDP	ลป-70-8249		44.58	18.14	26.44		จักรกฤษ	17
1/14/2025 10:47:22 AM	1/14/2025 10:12:09 AM	Laterite	NDP		NDP	ลป-70-8245		44.39	17.48	26.91		จักรกฤษ	7
1/14/2025 10:51:57 AM	1/14/2025 10:35:01 AM	Laterite	NDP		NDP	ลป-70-8140		44.58	17.69	26.89		จักรกฤษ	71
1/14/2025 12:49:40 PM	1/14/2025 12:28:58 PM	Laterite	NDP		NDP	ลป-70-9173		44.56	15.76	28.8		จักรกฤษ	11
1/14/2025 1:31:34 PM	1/14/2025 1:13:33 PM	Laterite	NDP		NDP	ลป-70-8247		44.46	17.56	26.9		จักรกฤษ	57
1/14/2025 3:00:29 PM	1/14/2025 2:47:48 PM	Laterite	NDP		NDP	ลป-70-9175		44.33	18.18	26.15		จักรกฤษ	18
1/15/2025 10:46:02 AM	1/15/2025 10:25:49 AM	Laterite	NDP		NDP	ลป-70-7043		44.69	17.51	27.18		ธัญพิม	71
1/15/2025 11:17:51 AM	1/15/2025 10:58:17 AM	Laterite	NDP		NDP	ลป-70-8656		44.85	15.77	29.08		ธัญพิม	60

grossdate	taredate	prdname	supname	sourcepile	subname	truckno	invoiceno	tareweight	grossweight	netweight	targetpile	grossoper	cardno
02-01-25 10:57	02-01-25 10:37	Laterite	NDP		NDP	ลป-70-9178		49.7	20.11	29.59		จ๊กกฤษ	94
02-01-25 11:05	02-01-25 10:43	Laterite	NDP		NDP	ลป-70-8656		44.4	15.86	28.54		จ๊กกฤษ	18
02-01-25 11:06	02-01-25 10:47	Laterite	NDP		NDP	ลป-70-8140		44.56	17.79	26.77		จ๊กกฤษ	38
02-01-25 13:49	02-01-25 13:34	Laterite	NDP		NDP	ลป-70-8247		44.29	17.54	26.75		จ๊กกฤษ	84
02-01-25 17:25	02-01-25 16:56	Laterite	NDP		NDP	ลป-70-9177		48.08	19.95	28.13		จ๊กกฤษ	38
02-01-25 17:27	02-01-25 17:04	Laterite	NDP		NDP	ลป-70-9175		44.76	18.12	26.64		จ๊กกฤษ	18
02-02-25 09:44	02-02-25 09:29	Laterite	NDP		NDP	ลป-70-8656		44.58	15.8	28.78		ธัญพิม	13
02-02-25 10:05	02-02-25 09:45	Laterite	NDP		NDP	ลป-70-9178		50	20	30		ธัญพิม	16
02-02-25 11:24	02-02-25 11:11	Laterite	NDP		NDP	ลป-70-8140		44.29	17.69	26.6		ธัญพิม	54
02-02-25 11:48	02-02-25 11:33	Laterite	NDP		NDP	ลป-70-8247		44.59	17.6	26.99		ธัญพิม	59
02-02-25 12:35	02-02-25 11:57	Laterite	NDP		NDP	ลป-70-8249		44.65	18.18	26.47		ธัญพิม	17
02-02-25 13:58	02-02-25 13:38	Laterite	NDP		NDP	ลป-70-9177		48.39	20.07	28.32		ธัญพิม	85
02-03-25 09:24	02-03-25 08:58	Laterite	NDP		NDP	ลป-70-9178		49.67	20.11	29.56		จ๊กกฤษ	54
02-03-25 09:40	02-03-25 09:21	Laterite	NDP		NDP	ลป-70-8656		44.87	15.87	29		จ๊กกฤษ	11
02-03-25 10:02	02-03-25 09:45	Laterite	NDP		NDP	ลป-70-8140		44.77	17.79	26.98		จ๊กกฤษ	11
02-03-25 13:50	02-03-25 13:39	Laterite	NDP		NDP	ลป-70-9175		44.55	18.22	26.33		จ๊กกฤษ	85
02-03-25 13:51	02-03-25 13:37	Laterite	NDP		NDP	ลป-70-8247		44.74	17.51	27.23		จ๊กกฤษ	60
02-03-25 14:22	02-03-25 14:11	Laterite	NDP		NDP	ลป-70-9173		44.08	15.8	28.28		จ๊กกฤษ	54
02-04-25 09:24	02-04-25 09:01	Laterite	NDP		NDP	ลป-70-9178		49.58	19.98	29.6		ธัญพิม	18
02-04-25 09:43	02-04-25 09:25	Laterite	NDP		NDP	ลป-70-8140		44.76	17.67	27.09		ธัญพิม	84
02-04-25 10:53	02-04-25 10:37	Laterite	NDP		NDP	ลป-70-9173		44.05	15.84	28.21		ธัญพิม	21
02-04-25 11:26	02-04-25 11:09	Laterite	NDP		NDP	ลป-70-8249		44.09	18.12	25.97		ธัญพิม	85
02-04-25 11:28	02-04-25 11:12	Laterite	NDP		NDP	ลป-70-9177		50.5	20.11	30.39		ธัญพิม	54
02-04-25 12:24	02-04-25 12:01	Laterite	NDP		NDP	ลป-70-9175		41.3	18.23	23.07		ธัญพิม	63
02-04-25 13:40	02-04-25 13:25	Laterite	NDP		NDP	ลป-70-8247		44.94	17.45	27.49		ธัญพิม	90
02-04-25 14:30	02-04-25 14:16	Laterite	NDP		NDP	ลป-70-8140		44.72	17.62	27.1		ธัญพิม	63
02-04-25 14:34	02-04-25 14:19	Laterite	NDP		NDP	ลป-70-9177		49.48	20.06	29.42		ธัญพิม	85
02-04-25 14:35	02-04-25 14:25	Laterite	NDP		NDP	ลป-70-9173		44.18	15.79	28.39		ธัญพิม	52
02-04-25 15:10	02-04-25 14:55	Laterite	NDP		NDP	ลป-70-9175		45	18.19	26.81		ธัญพิม	52
02-04-25 15:21	02-04-25 15:03	Laterite	NDP		NDP	ลป-70-9178		50.5	19.92	30.58		ธัญพิม	39
02-04-25 16:45	02-04-25 16:28	Laterite	NDP		NDP	ลป-70-8247		44.97	17.42	27.55		ธัญพิม	57
02-04-25 16:54	02-04-25 16:29	Laterite	NDP		NDP	ลป-70-8249		44.61	18.04	26.57		ธัญพิม	84
02-04-25 17:07	02-04-25 16:53	Laterite	NDP		NDP	ลป-70-8140		44.78	17.57	27.21		ธัญพิม	57
02-04-25 17:34	02-04-25 17:05	Laterite	NDP		NDP	ลป-70-9173		44.8	15.75	29.05		ธัญพิม	3
02-04-25 17:38	02-04-25 17:09	Laterite	NDP		NDP	ลป-70-9177		50.5	20.01	30.49		ธัญพิม	57
02-05-25 09:06	02-05-25 08:54	Laterite	NDP		NDP	ลป-70-8656		44.85	15.88	28.97		จ๊กกฤษ	63
02-05-25 09:14	02-05-25 08:52	Laterite	NDP		NDP	ลป-70-9178		49.96	20.1	29.86		จ๊กกฤษ	38
02-05-25 09:59	02-05-25 09:43	Laterite	NDP		NDP	ลป-70-8247		44.84	17.59	27.25		จ๊กกฤษ	62
02-05-25 10:05	02-05-25 09:51	Laterite	NDP		NDP	ลป-70-8140		44.89	17.78	27.11		จ๊กกฤษ	60
02-05-25 10:57	02-05-25 10:44	Laterite	NDP		NDP	ลป-70-9173		44.24	15.83	28.41		จ๊กกฤษ	38
02-05-25 11:28	02-05-25 11:16	Laterite	NDP		NDP	ลป-70-8249		44.44	18.19	26.25		จ๊กกฤษ	46
02-05-25 12:33	02-05-25 12:11	Laterite	NDP		NDP	ลป-70-9177		49.6	20.11	29.49		จ๊กกฤษ	46
02-05-25 12:35	02-05-25 12:18	Laterite	NDP		NDP	ลป-70-7043		44.63	17.75	26.88		จ๊กกฤษ	54
02-06-25 09:36	02-06-25 09:18	Laterite	NDP		NDP	ลป-70-9178		49.56	19.97	29.59		ธัญพิม	63
02-06-25 09:40	02-06-25 09:21	Laterite	NDP		NDP	ลป-70-8656		44.7	15.78	28.92		ธัญพิม	39

grossdate	taredate	prdname	supname	sourcepile	subname	truckno	invoiceno	tareweight	grossweight	netweight	targetpile	grossoper	cardno
02-06-25 10:06	02-06-25 09:51	Laterite	NDP		NDP	ລປ-70-8140		44.55	17.67	26.88		ຂ້លູພິມ	39
02-06-25 10:18	02-06-25 10:03	Laterite	NDP		NDP	ລປ-70-8247		44.89	17.5	27.39		ຂ້ລູພິມ	58
02-06-25 11:22	02-06-25 10:44	Laterite	NDP		NDP	ລປ-70-8249		44.75	18.2	26.55		ຂ້ລູພິມ	90
02-06-25 11:35	02-06-25 11:10	Laterite	NDP		NDP	ລປ-70-9177		49.92	20.12	29.8		ຂ້ລູພິມ	58
02-06-25 12:36	02-06-25 12:19	Laterite	NDP		NDP	ລປ-70-9178		50.01	19.93	30.08		ຂ້ລູພິມ	52
02-06-25 12:48	02-06-25 12:34	Laterite	NDP		NDP	ລປ-70-7043		45	17.62	27.38		ຂ້ລູພິມ	90
02-06-25 13:18	02-06-25 13:01	Laterite	NDP		NDP	ລປ-70-8247		44.94	17.47	27.47		ຂ້ລູພິມ	59
02-06-25 14:36	02-06-25 14:23	Laterite	NDP		NDP	ລປ-70-8249		44.57	18.15	26.42		ຂ້ລູພິມ	77
02-06-25 14:40	02-06-25 14:22	Laterite	NDP		NDP	ລປ-70-9177		49.33	20.07	29.26		ຂ້ລູພິມ	60
02-06-25 14:45	02-06-25 14:32	Laterite	NDP		NDP	ລປ-70-8656		44.6	15.71	28.89		ຂ້ລູພິມ	87
02-06-25 14:55	02-06-25 14:42	Laterite	NDP		NDP	ລປ-70-8140		44.88	17.6	27.28		ຂ້ລູພິມ	77
02-06-25 15:59	02-06-25 15:41	Laterite	NDP		NDP	ລປ-70-9178		50.25	19.88	30.37		ຂ້ລູພິມ	58
02-06-25 16:04	02-06-25 15:49	Laterite	NDP		NDP	ລປ-70-7043		44.22	17.58	26.64		ຂ້ລູພິມ	29
02-06-25 17:00	02-06-25 16:23	Laterite	NDP		NDP	ລປ-70-8247		45	17.49	27.51		ຂ້ລູພິມ	63
02-06-25 17:35	02-06-25 17:14	Laterite	NDP		NDP	ລປ-70-8249		44.75	18.11	26.64		ຂ້ລູພິມ	63
02-06-25 18:01	02-06-25 17:22	Laterite	NDP		NDP	ລປ-70-9177		49.83	20.02	29.81		ຂ້ລູພິມ	10
02-07-25 09:42	02-07-25 09:21	Laterite	NDP		NDP	ລປ-70-8656		45	15.86	29.14		ຈັກກຄຸນ	58
02-07-25 10:01	02-07-25 09:46	Laterite	NDP		NDP	ລປ-70-8247		45	17.6	27.4		ຈັກກຄຸນ	58
02-07-25 10:27	02-07-25 10:11	Laterite	NDP		NDP	ລປ-70-9173		44.21	15.77	28.44		ຈັກກຄຸນ	90
02-07-25 10:31	02-07-25 10:12	Laterite	NDP		NDP	ລປ-70-9178		50.31	20.1	30.21		ຈັກກຄຸນ	18
02-07-25 10:32	02-07-25 10:14	Laterite	NDP		NDP	ລປ-70-9177		49.97	19.97	30		ຈັກກຄຸນ	62
02-07-25 10:38	02-07-25 10:24	Laterite	NDP		NDP	ລປ-70-8140		44.74	17.78	26.96		ຈັກກຄຸນ	58
02-07-25 12:21	02-07-25 12:07	Laterite	NDP		NDP	ລປ-70-7043		45	17.55	27.45		ຈັກກຄຸນ	90
02-07-25 12:39	02-07-25 12:26	Laterite	NDP		NDP	ລປ-70-8656		44.51	15.83	28.68		ຈັກກຄຸນ	38
02-07-25 13:04	02-07-25 12:45	Laterite	NDP		NDP	ລປ-70-8247		44.57	17.57	27		ຈັກກຄຸນ	90
02-07-25 13:23	02-07-25 13:07	Laterite	NDP		NDP	ລປ-70-9177		50.1	19.95	30.15		ຈັກກຄຸນ	58
02-07-25 13:32	02-07-25 13:03	Laterite	NDP		NDP	ລປ-70-9178		49.91	20.04	29.87		ຈັກກຄຸນ	10
02-07-25 13:38	02-07-25 13:25	Laterite	NDP		NDP	ລປ-70-8140		44.95	17.74	27.21		ຈັກກຄຸນ	58
02-07-25 14:02	02-07-25 13:30	Laterite	NDP		NDP	ລປ-70-9173		43.99	15.73	28.26		ຈັກກຄຸນ	38
02-07-25 15:48	02-07-25 15:32	Laterite	NDP		NDP	ລປ-70-7043		44.25	17.49	26.76		ຈັກກຄຸນ	62
02-08-25 10:07	02-08-25 09:44	Laterite	NDP		NDP	ລປ-70-9178		49.9	20.01	29.89		ຂ້ລູພິມ	39
02-08-25 10:08	02-08-25 09:55	Laterite	NDP		NDP	ລປ-70-8140		44.31	17.71	26.6		ຂ້ລູພິມ	52
02-08-25 10:22	02-08-25 09:58	Laterite	NDP		NDP	ລປ-70-8247		44.42	17.53	26.89		ຂ້ລູພິມ	60
02-08-25 10:29	02-08-25 10:15	Laterite	NDP		NDP	ລປ-70-8656		45	15.81	29.19		ຂ້ລູພິມ	29
02-08-25 11:40	02-08-25 11:27	Laterite	NDP		NDP	ລປ-70-7043		44.03	17.73	26.3		ຂ້ລູພິມ	59
02-09-25 09:31	02-09-25 09:06	Laterite	NDP		NDP	ລປ-70-9178		50.47	20.11	30.36		ຈັກກຄຸນ	10
02-09-25 09:47	02-09-25 09:27	Laterite	NDP		NDP	ລປ-70-8140		44.61	17.78	26.83		ຈັກກຄຸນ	45
02-09-25 10:02	02-09-25 09:41	Laterite	NDP		NDP	ລປ-70-8656		45	15.86	29.14		ຈັກກຄຸນ	29
02-09-25 10:10	02-09-25 09:51	Laterite	NDP		NDP	ລປ-70-8247		45	17.6	27.4		ຈັກກຄຸນ	77
02-09-25 11:11	02-09-25 10:57	Laterite	NDP		NDP	ລປ-70-7043		43.99	17.49	26.5		ຈັກກຄຸນ	46
02-09-25 11:57	02-09-25 11:46	Laterite	NDP		NDP	ລປ-70-9173		44.51	15.83	28.68		ຈັກກຄຸນ	46
02-10-25 09:22	02-10-25 09:03	Laterite	NDP		NDP	ລປ-70-9173		44.17	15.84	28.33		ຂ້ລູພິມ	77
02-10-25 09:27	02-10-25 09:00	Laterite	NDP		NDP	ລປ-70-8656		44.46	15.87	28.59		ຂ້ລູພິມ	58
02-10-25 10:32	02-10-25 10:14	Laterite	NDP		NDP	ລປ-70-8247		44.73	17.6	27.13		ຂ້ລູພິມ	84
02-10-25 11:14	02-10-25 10:48	Laterite	NDP		NDP	ລປ-70-9177		50.46	20.14	30.32		ຂ້ລູພິມ	94

grossdate	taredate	prdname	supname	sourcepile	subname	truckno	invoiceno	tareweight	grossweight	netweight	targetpile	grossoper	cardno
02-10-25 12:35	02-10-25 12:10	Laterite	NDP		NDP	ลป-70-7043		44.51	17.58	26.93		ธัญพิม	65
02-10-25 13:01	02-10-25 12:46	Laterite	NDP		NDP	ลป-70-8140		45	17.83	27.17		ธัญพิม	13
02-11-25 10:20	02-11-25 10:02	Laterite	NDP		NDP	ลป-70-8247		44.44	17.51	26.93		จักรกฤษ	77
02-11-25 10:42	02-11-25 10:27	Laterite	NDP		NDP	ลป-70-9173		44.17	15.84	28.33		จักรกฤษ	77
02-11-25 11:02	02-11-25 10:48	Laterite	NDP		NDP	ลป-70-8656		45	15.77	29.23		จักรกฤษ	62
02-11-25 11:11	02-11-25 10:55	Laterite	NDP		NDP	ลป-70-8140		44.64	17.67	26.97		จักรกฤษ	90
02-12-25 09:41	02-12-25 09:26	Laterite	NDP		NDP	ลป-70-8656		45	15.87	29.13		ธัญพิม	62
02-12-25 09:44	02-12-25 09:16	Laterite	NDP		NDP	ลป-70-7045		44.78	17.6	27.18		ธัญพิม	18
02-12-25 09:52	02-12-25 09:34	Laterite	NDP		NDP	ลป-70-9178		49.94	19.99	29.95		ธัญพิม	16
02-12-25 09:55	02-12-25 09:39	Laterite	NDP		NDP	ลป-70-8247		44.67	17.61	27.06		ธัญพิม	13
02-12-25 09:57	02-12-25 09:40	Laterite	NDP		NDP	ลป-70-9173		44.89	15.72	29.17		ธัญพิม	77
02-12-25 10:02	02-12-25 09:45	Laterite	NDP		NDP	ลป-70-8249		44.66	18.19	26.47		ธัญพิม	21
02-12-25 10:24	02-12-25 10:09	Laterite	NDP		NDP	ลป-70-8140		44.83	17.78	27.05		ธัญพิม	16
02-12-25 12:29	02-12-25 12:11	Laterite	NDP		NDP	ลป-70-9177		50.5	20.15	30.35		ธัญพิม	16
2/13/2025 9:43:59 AM	2/13/2025 9:21:53 AM	Laterite	NDP		NDP	ลป-70-8247		44.9	17.46	27.44		จักรกฤษ	60
2/13/2025 9:56:44 AM	2/13/2025 9:36:22 AM	Laterite	NDP		NDP	ลป-70-9178		50.5	20.15	30.35		จักรกฤษ	77
2/13/2025 10:01:23 AM	2/13/2025 9:41:48 AM	Laterite	NDP		NDP	ลป-70-8140		44.76	17.67	27.09		จักรกฤษ	16
2/13/2025 11:43:03 AM	2/13/2025 11:30:14 AM	Laterite	NDP		NDP	ลป-70-8247		44.53	18.06	26.47		จักรกฤษ	7
2/13/2025 11:44:07 AM	2/13/2025 11:28:54 AM	Laterite	NDP		NDP	ลป-70-7045		44.42	17.66	26.76		จักรกฤษ	18
2/14/2025 9:26:44 AM	2/14/2025 9:11:45 AM	Laterite	NDP		NDP	ลป-70-9178		49.84	20.42	29.42		ธัญพิม	11
2/14/2025 9:39:51 AM	2/14/2025 9:18:02 AM	Laterite	NDP		NDP	ลป-70-8247		44.43	17.59	26.84		ธัญพิม	65
2/15/2025 9:05:31 AM	2/15/2025 8:51:47 AM	Laterite	NDP		NDP	ลป-70-8247		44.51	17.49	27.02		จักรกฤษ	58
2/15/2025 9:09:27 AM	2/15/2025 8:53:06 AM	Laterite	NDP		NDP	ลป-70-8140		44.11	17.79	26.32		จักรกฤษ	59
2/15/2025 9:38:07 AM	2/15/2025 9:22:34 AM	Laterite	NDP		NDP	ลป-70-8656		44.69	15.75	28.94		จักรกฤษ	46

grossdate	taredate	prdname	supname	sourcepile	subname	truckno	invoiceno	tareweight	grossweight	netweight	targetpile	grossoper	cardno
03-04-25 10:08	03-04-25 09:53	Laterite	NDP		NDP	ลป-70-9178		50.5	20.12	30.38		ธัญพิม	3
03-04-25 10:10	03-04-25 09:55	Laterite	NDP		NDP	ลป-70-8140		44.34	18.28	26.06		ธัญพิม	21
03-04-25 10:36	03-04-25 10:17	Laterite	NDP		NDP	ลป-70-9173		44.83	15.96	28.87		ธัญพิม	3
03-04-25 10:49	03-04-25 10:27	Laterite	NDP		NDP	ลป-70-9177		48.48	20.19	28.29		ธัญพิม	46
03-04-25 12:53	03-04-25 12:25	Laterite	NDP		NDP	ลป-70-8247		44.53	17.66	26.87		ธัญพิม	87
03-04-25 14:38	03-04-25 14:24	Laterite	NDP		NDP	ลป-70-7045		41.89	17.83	24.06		ธัญพิม	63
03-05-25 09:53	03-05-25 09:38	Laterite	NDP		NDP	ลป-70-9178		49.83	20.25	29.58		จักรกฤษ	46
03-05-25 12:49	03-05-25 12:32	Laterite	NDP		NDP	ลป-70-8656		44.57	16.12	28.45		จักรกฤษ	84
03-05-25 14:21	03-05-25 14:02	Laterite	NDP		NDP	ลป-70-8245		44.89	17.94	26.95		จักรกฤษ	63
03-05-25 16:03	03-05-25 15:46	Laterite	NDP		NDP	ลป-70-8249		43.68	18.5	25.18		จักรกฤษ	57
03-05-25 16:45	03-05-25 16:20	Laterite	NDP		NDP	ลป-70-8247		44.18	17.62	26.56		จักรกฤษ	94
03-05-25 16:50	03-05-25 16:22	Laterite	NDP		NDP	ลป-70-9177		50.12	20.25	29.87		จักรกฤษ	54
03-06-25 09:41	03-06-25 09:20	Laterite	NDP		NDP	ลป-70-8656		44.53	16.03	28.5		ธัญพิม	21
03-06-25 10:37	03-06-25 10:18	Laterite	NDP		NDP	ลป-70-8247		44.6	17.69	26.91		ธัญพิม	10
03-06-25 11:33	03-06-25 11:15	Laterite	NDP		NDP	ลป-70-9177		48.73	20.34	28.39		ธัญพิม	45
03-06-25 11:37	03-06-25 11:17	Laterite	NDP		NDP	ลป-70-8249		44.02	18.45	25.57		ธัญพิม	63
03-06-25 12:18	03-06-25 12:01	Laterite	NDP		NDP	ลป-70-9178		50.02	20.18	29.84		ธัญพิม	57
03-06-25 12:48	03-06-25 12:30	Laterite	NDP		NDP	ลป-70-9173		43.82	15.93	27.89		ธัญพิม	45
03-06-25 13:13	03-06-25 12:58	Laterite	NDP		NDP	ลป-70-9175		44.58	18.56	26.02		ธัญพิม	45
03-07-25 09:38	03-07-25 09:20	Laterite	NDP		NDP	ลป-70-8656		44.11	15.72	28.39		จักรกฤษ	39
03-07-25 09:39	03-07-25 09:23	Laterite	NDP		NDP	ลป-70-8247		44.26	17.42	26.84		จักรกฤษ	3
03-07-25 10:24	03-07-25 10:07	Laterite	NDP		NDP	ลป-70-9178		50.34	20.18	30.16		จักรกฤษ	60
03-07-25 10:27	03-07-25 10:15	Laterite	NDP		NDP	ลป-70-9173		44.29	15.83	28.46		จักรกฤษ	39
03-07-25 10:29	03-07-25 10:13	Laterite	NDP		NDP	ลป-70-8249		44.01	18.25	25.76		จักรกฤษ	3
03-07-25 11:39	03-07-25 11:20	Laterite	NDP		NDP	ลป-70-9175		44.43	18.2	26.23		จักรกฤษ	59
03-08-25 09:26	03-08-25 09:05	Laterite	NDP		NDP	ลป-70-8249		45	18.26	26.74		ธัญพิม	17
03-08-25 09:47	03-08-25 09:29	Laterite	NDP		NDP	ลป-70-8247		45	17.85	27.15		ธัญพิม	94
03-08-25 10:27	03-08-25 09:39	Laterite	NDP		NDP	ลป-70-9175		44.87	18.15	26.72		ธัญพิม	60
03-08-25 10:37	03-08-25 10:21	Laterite	NDP		NDP	ลป-70-8245		45	17.59	27.41		ธัญพิม	87
03-08-25 11:38	03-08-25 11:25	Laterite	NDP		NDP	ลป-70-9173		44.61	15.71	28.9		ธัญพิม	94
03-09-25 09:39	03-09-25 09:20	Laterite	NDP		NDP	ลป-70-9175		44.63	18.24	26.39		จักรกฤษ	62
03-09-25 09:52	03-09-25 09:34	Laterite	NDP		NDP	ลป-70-8247		44.38	17.58	26.8		จักรกฤษ	38
03-09-25 10:00	03-09-25 09:44	Laterite	NDP		NDP	ลป-70-9173		44.17	15.84	28.33		จักรกฤษ	62
03-09-25 10:04	03-09-25 09:51	Laterite	NDP		NDP	ลป-70-8245		44.39	17.59	26.8		จักรกฤษ	54
03-09-25 10:06	03-09-25 09:17	Laterite	NDP		NDP	ลป-70-8656		44.55	15.95	28.6		จักรกฤษ	10
03-09-25 10:24	03-09-25 10:07	Laterite	NDP		NDP	ลป-70-8249		44.48	18.25	26.23		จักรกฤษ	71
03-09-25 12:18	03-09-25 11:57	Laterite	NDP		NDP	ลป-70-9177		49.78	20.26	29.52		จักรกฤษ	85
03-10-25 09:11	03-10-25 08:57	Laterite	NDP		NDP	ลป-70-8656		44.73	15.8	28.93		ธัญพิม	62
03-10-25 09:32	03-10-25 09:18	Laterite	NDP		NDP	ลป-70-9175		44.12	18.1	26.02		ธัญพิม	62
03-10-25 09:56	03-10-25 09:43	Laterite	NDP		NDP	ลป-70-8245		44.31	17.49	26.82		ธัญพิม	18
03-10-25 10:08	03-10-25 09:52	Laterite	NDP		NDP	ลป-70-8247		44.29	17.44	26.85		ธัญพิม	87
03-10-25 14:38	03-10-25 14:09	Laterite	NDP		NDP	ลป-70-9177		49.85	20.15	29.7		ธัญพิม	85
03-11-25 09:44	03-11-25 09:24	Laterite	NDP		NDP	ลป-70-8656		44.65	15.79	28.86		จักรกฤษ	62
03-11-25 10:04	03-11-25 09:29	Laterite	NDP		NDP	ลป-70-9178		50.5	20.16	30.34		จักรกฤษ	3
03-11-25 10:11	03-11-25 09:47	Laterite	NDP		NDP	ลป-70-9175		44.9	18.08	26.82		จักรกฤษ	17
03-11-25 10:30	03-11-25 10:14	Laterite	NDP		NDP	ลป-70-8245		44.29	17.48	26.81		จักรกฤษ	90
03-11-25 12:10	03-11-25 11:55	Laterite	NDP		NDP	ลป-70-8247		44.48	17.42	27.06		จักรกฤษ	71
03-12-25 10:16	03-12-25 09:53	Laterite	NDP		NDP	ลป-70-9178		50.31	20.05	30.26		ธัญพิม	45
03-12-25 10:49	03-12-25 10:29	Laterite	NDP		NDP	ลป-70-8245		42.32	17.4	24.92		ธัญพิม	85
3/13/2025 10:37:04 AM	3/13/2025 10:18:52 AM	Laterite	NDP		NDP	ลป-70-8656		44.87	15.98	28.89		จักรกฤษ	3

grossdate	taredate	prdname	supname	sourcepile	subname	truckno	invoiceno	tareweight	grossweight	netweight	targetpile	grossoper	cardno
3/13/2025 11:03:34 AM	3/13/2025 10:46:23 AM	Laterite	NDP		NDP	ลป-70-9175		44.97	18.22	26.75		จ้กกฤษฎ	90
3/13/2025 11:04:55 AM	3/13/2025 10:44:52 AM	Laterite	NDP		NDP	ลป-70-8245		45	17.57	27.43		จ้กกฤษฎ	3
3/13/2025 11:06:18 AM	3/13/2025 10:49:24 AM	Laterite	NDP		NDP	ลป-70-8247		44.59	17.57	27.02		จ้กกฤษฎ	13
3/13/2025 1:12:54 PM	3/13/2025 12:47:37 PM	Laterite	NDP		NDP	ลป-70-9177		47.95	20.17	27.78		จ้กกฤษฎ	13
3/14/2025 9:10:37 AM	3/14/2025 8:51:58 AM	Laterite	NDP		NDP	ลป-70-9178		49.95	20.03	29.92		ธัญพิม	57
3/14/2025 9:44:46 AM	3/14/2025 9:30:03 AM	Laterite	NDP		NDP	ลป-70-9175		44.8	18.12	26.68		ธัญพิม	18
3/14/2025 9:51:25 AM	3/14/2025 9:23:36 AM	Laterite	NDP		NDP	ลป-70-8247		44.26	17.47	26.79		ธัญพิม	21
3/14/2025 10:36:26 AM	3/14/2025 10:21:44 AM	Laterite	NDP		NDP	ลป-70-8245		44.64	17.48	27.16		ธัญพิม	58
3/14/2025 11:50:17 AM	3/14/2025 11:24:24 AM	Laterite	NDP		NDP	ลป-70-9177		47.7	20.08	27.62		ธัญพิม	21
3/14/2025 1:19:44 PM	3/14/2025 1:03:59 PM	Laterite	NDP		NDP	ลป-70-8247		44.2	17.43	26.77		โชติชว	21
3/14/2025 2:48:27 PM	3/14/2025 2:33:42 PM	Laterite	NDP		NDP	ลป-70-8245		44.44	17.44	27		โชติชว	57
3/15/2025 9:08:55 AM	3/15/2025 8:56:10 AM	Laterite	NDP		NDP	ลป-70-8656		44.87	16.2	28.67		โชติชว	84
3/15/2025 9:33:27 AM	3/15/2025 9:08:23 AM	Laterite	NDP		NDP	ลป-70-9178		49.97	20.1	29.87		โชติชว	58
3/15/2025 9:57:07 AM	3/15/2025 9:42:37 AM	Laterite	NDP		NDP	ลป-70-8247		44.57	17.61	26.96		โชติชว	13
3/15/2025 9:59:39 AM	3/15/2025 9:45:44 AM	Laterite	NDP		NDP	ลป-70-9175		44.32	18.19	26.13		โชติชว	46
3/15/2025 1:52:07 PM	3/15/2025 1:34:10 PM	Laterite	NDP		NDP	ลป-70-9177		48.39	20.2	28.19		โชติชว	94
3/15/2025 2:52:39 PM	3/15/2025 2:33:50 PM	Laterite	NDP		NDP	ลป-70-9173		44.22	15.77	28.45		โชติชว	62
3/15/2025 4:51:48 PM	3/15/2025 4:36:34 PM	Laterite	NDP		NDP	ลป-70-9177		48.35	20.15	28.2		จ้กกฤษฎ	62

grossdate	taredate	prdname	supname	sourcepile	subname	truckno	invoiceno	tareweight	grossweight	netweight	targetpile	grossoper	cardno
04-01-25 11:10	04-01-25 10:51	Laterite	NDP		NDP	สป-70-9178		49.27	20.17	29.1		จกกฤษ	38
04-01-25 11:18	04-01-25 10:53	Laterite	NDP		NDP	สป-70-8247		44.71	17.55	27.16		จกกฤษ	59
04-01-25 11:26	04-01-25 11:11	Laterite	NDP		NDP	สป-70-8140		44.59	17.76	26.83		จกกฤษ	29
04-01-25 11:30	04-01-25 11:15	Laterite	NDP		NDP	สป-70-9175		44.66	18.24	26.42		จกกฤษ	87
04-01-25 11:48	04-01-25 11:37	Laterite	NDP		NDP	สป-70-8656		45	15.91	29.09		จกกฤษ	29
04-01-25 17:46	04-01-25 17:32	Laterite	NDP		NDP	สป-70-7045		44.31	17.68	26.63		จกกฤษ	87
04-02-25 09:25	04-02-25 09:05	Laterite	NDP		NDP	สป-70-9178		49.8	20.16	29.64		ธัญพิม	62
04-02-25 09:43	04-02-25 09:23	Laterite	NDP		NDP	สป-70-9173		44.08	17.54	26.54		ธัญพิม	21
04-02-25 10:02	04-02-25 09:46	Laterite	NDP		NDP	สป-70-8140		44.68	17.74	26.94		ธัญพิม	21
04-02-25 10:12	04-02-25 09:57	Laterite	NDP		NDP	สป-70-8247		44.08	17.55	26.53		ธัญพิม	87
04-02-25 10:42	04-02-25 10:24	Laterite	NDP		NDP	สป-70-8245		44.44	17.56	26.88		ธัญพิม	84
04-02-25 18:33	04-02-25 17:50	Laterite	NDP		NDP	สป-70-8249		43.32	18.04	25.28		ธัญพิม	11
04-03-25 10:08	04-03-25 09:34	Laterite	NDP		NDP	สป-70-8140		44.68	17.63	27.05		โชคติขว	13
04-03-25 10:29	04-03-25 10:14	Laterite	NDP		NDP	สป-70-8245		44.63	17.56	27.07		โชคติขว	11
04-03-25 10:36	04-03-25 10:16	Laterite	NDP		NDP	สป-70-9178		50.5	20.16	30.34		โชคติขว	59
04-03-25 10:46	04-03-25 10:32	Laterite	NDP		NDP	สป-70-9175		44.75	18.24	26.51		โชคติขว	38
04-03-25 13:09	04-03-25 12:48	Laterite	NDP		NDP	สป-70-8249		44.82	18.18	26.64		โชคติขว	11
04-03-25 15:11	04-03-25 14:57	Laterite	NDP		NDP	สป-70-8656		44.76	15.84	28.92		โชคติขว	38
04-04-25 14:19	04-04-25 14:00	Laterite	NDP		NDP	สป-70-9175		45	18.2	26.8		จกกฤษ	59

grossdate	taredate	prdname	supname	sourcepile	subname	truckno	invoiceno	tareweight	grossweight	netweight	targetpile	grossoper	cardno
05-02-25 09:37	05-02-25 09:17	Laterite	NDP		NDP	ลป-70-9177		48.4	20.35	28.05		จ้กกถษ	54
05-02-25 09:58	05-02-25 09:41	Laterite	NDP		NDP	ลป-70-9175		44.79	18.24	26.55		จ้กกถษ	54
05-02-25 10:08	05-02-25 09:52	Laterite	NDP		NDP	ลป-70-8247		44.87	17.62	27.25		จ้กกถษ	59
05-02-25 10:11	05-02-25 09:50	Laterite	NDP		NDP	ลป-70-8656		44.47	15.95	28.52		จ้กกถษ	90
05-02-25 10:24	05-02-25 09:44	Laterite	NDP		NDP	ลป-70-9178		48.66	20.22	28.44		จ้กกถษ	29
05-02-25 10:28	05-02-25 10:13	Laterite	NDP		NDP	ลป-70-9173		44.64	15.71	28.93		จ้กกถษ	60
05-02-25 10:54	05-02-25 10:42	Laterite	NDP		NDP	ลป-70-8245		44.48	17.62	26.86		จ้กกถษ	62
05-02-25 13:20	05-02-25 13:00	Laterite	NDP		NDP	ลป-70-9177		48.02	20.3	27.72		จ้กกถษ	60
05-03-25 10:19	05-03-25 09:51	Laterite	NDP		NDP	ลป-70-8140		44.43	17.69	26.74		ศัญพิม	77
05-05-25 09:36	05-05-25 09:17	Laterite	NDP		NDP	ลป-70-8656		44.48	15.91	28.57		จ้กกถษ	11
05-07-25 10:12	05-07-25 09:53	Laterite	NDP		NDP	ลป-70-9175		42.43	18.23	24.2		จ้กกถษ	38
5/15/2025 10:28:08 AM	5/15/2025 10:05:48 AM	Laterite	NDP		NDP	ลป-70-8656		44.84	15.95	28.89		โพธิชว	7
5/15/2025 10:56:54 AM	5/15/2025 10:35:23 AM	Laterite	NDP		NDP	ลป-70-8140		44.81	17.75	27.06		โพธิชว	29
5/15/2025 11:09:37 AM	5/15/2025 10:33:11 AM	Laterite	NDP		NDP	ลป-70-9177		48.84	20.31	28.53		โพธิชว	7
5/15/2025 11:30:52 AM	5/15/2025 11:08:34 AM	Laterite	NDP		NDP	ลป-70-9173		44.43	15.91	28.52		โพธิชว	3
5/15/2025 11:41:47 AM	5/15/2025 11:16:55 AM	Laterite	NDP		NDP	ลป-70-8245		44.51	17.65	26.86		โพธิชว	87
5/15/2025 11:50:21 AM	5/15/2025 11:22:14 AM	Laterite	NDP		NDP	ลป-70-9175		44.67	18.24	26.43		โพธิชว	7
5/15/2025 11:57:09 AM	5/15/2025 11:24:24 AM	Laterite	NDP		NDP	ลป-70-8247		44.77	17.59	27.18		โพธิชว	29

grossdate	taredate	prdname	supname	sourcepile	subname	truckno	invoiceno	tareweight	grossweight	netweight	targetpile	grossoper	cardno
06-01-25 10:05	06-01-25 09:42	Laterite	NDP		NDP	ลป-70-9177		48.3	20.45	27.85		จกกฤษ	84
06-01-25 10:19	06-01-25 10:01	Laterite	NDP		NDP	ลป-70-8656		44.44	15.95	28.49		จกกฤษ	54
06-01-25 10:29	06-01-25 10:09	Laterite	NDP		NDP	ลป-70-8247		44.59	17.58	27.01		จกกฤษ	13
06-01-25 10:52	06-01-25 10:26	Laterite	NDP		NDP	ลป-70-9175		44.61	18.24	26.37		จกกฤษ	54
06-02-25 09:49	06-02-25 09:31	Laterite	NDP		NDP	ลป-70-9173		43.71	15.9	27.81		ธัญพิม	62
06-02-25 10:03	06-02-25 09:48	Laterite	NDP		NDP	ลป-70-8140		44.66	17.65	27.01		ธัญพิม	38
06-02-25 10:14	06-02-25 10:00	Laterite	NDP		NDP	ลป-70-8245		44.72	17.7	27.02		ธัญพิม	62
06-02-25 10:37	06-02-25 10:19	Laterite	NDP		NDP	ลป-70-9175		44.46	18.15	26.31		ธัญพิม	63
06-02-25 10:39	06-02-25 10:17	Laterite	NDP		NDP	ลป-70-9177		47.95	20.29	27.66		ธัญพิม	59
06-02-25 10:47	06-02-25 10:34	Laterite	NDP		NDP	ลป-70-8656		44.7	15.84	28.86		ธัญพิม	11
06-02-25 11:40	06-02-25 11:08	Laterite	NDP		NDP	ลป-70-7045		43.63	17.79	25.84		ธัญพิม	29
06-03-25 09:50	06-03-25 09:37	Laterite	NDP		NDP	ลป-70-8656		44.87	15.93	28.94		จกกฤษ	29
06-03-25 09:59	06-03-25 09:40	Laterite	NDP		NDP	ลป-70-9173		44.35	15.93	28.42		จกกฤษ	60
06-03-25 10:08	06-03-25 09:43	Laterite	NDP		NDP	ลป-70-8140		44.68	17.78	26.9		จกกฤษ	13
06-03-25 10:57	06-03-25 10:34	Laterite	NDP		NDP	ลป-70-8245		44.86	17.74	27.12		จกกฤษ	59
06-03-25 12:02	06-03-25 11:38	Laterite	NDP		NDP	ลป-70-7045		43.32	17.77	25.55		จกกฤษ	54
06-03-25 13:55	06-03-25 13:38	Laterite	NDP		NDP	ลป-70-8249		44.34	18.36	25.98		จกกฤษ	18
06-03-25 14:03	06-03-25 13:36	Laterite	NDP		NDP	ลป-70-7043		44.42	17.76	26.66		จกกฤษ	7
06-03-25 15:16	06-03-25 14:55	Laterite	NDP		NDP	ลป-70-9177		48.15	20.39	27.76		จกกฤษ	59
06-04-25 09:45	06-04-25 09:13	Laterite	NDP		NDP	ลป-70-9177		49.39	20.4	28.99		จกกฤษ	112
06-04-25 10:00	06-04-25 09:40	Laterite	NDP		NDP	ลป-70-8247		44.61	17.57	27.04		จกกฤษ	29
06-04-25 10:01	06-04-25 09:42	Laterite	NDP		NDP	ลป-70-8656		44.54	15.83	28.71		จกกฤษ	87
06-04-25 10:08	06-04-25 09:51	Laterite	NDP		NDP	ลป-70-9175		44.76	18.25	26.51		จกกฤษ	63
06-04-25 10:16	06-04-25 09:52	Laterite	NDP		NDP	ลป-70-8140		44.77	17.69	27.08		จกกฤษ	38
06-04-25 10:17	06-04-25 09:48	Laterite	NDP		NDP	ลป-70-9173		44.61	15.91	28.7		จกกฤษ	62
06-04-25 10:32	06-04-25 10:11	Laterite	NDP		NDP	ลป-70-8245		43.61	17.66	25.95		จกกฤษ	77
06-04-25 12:11	06-04-25 11:50	Laterite	NDP		NDP	ลป-70-8249		43.97	18.41	25.56		จกกฤษ	46
06-05-25 10:54	06-05-25 10:37	Laterite	NDP		NDP	ลป-70-8140		44.1	17.84	26.26		ธัญพิม	84
06-05-25 11:09	06-05-25 10:46	Laterite	NDP		NDP	ลป-70-9173		44.21	15.8	28.41		ธัญพิม	87
06-05-25 11:18	06-05-25 10:55	Laterite	NDP		NDP	ลป-70-9175		44.23	18.32	25.91		ธัญพิม	54
06-05-25 11:24	06-05-25 10:50	Laterite	NDP		NDP	ลป-70-9177		49.29	20.37	28.92		ธัญพิม	3
06-05-25 11:29	06-05-25 11:01	Laterite	NDP		NDP	ลป-70-8245		44.88	17.76	27.12		ธัญพิม	84
06-05-25 11:35	06-05-25 11:07	Laterite	NDP		NDP	ลป-70-8249		44.77	18.35	26.42		ธัญพิม	118
06-05-25 11:44	06-05-25 11:12	Laterite	NDP		NDP	ลป-70-7045		44.23	17.79	26.44		ธัญพิม	130
06-05-25 12:08	06-05-25 10:58	Laterite	NDP		NDP	ลป-70-9178		49.85	20.35	29.5		ธัญพิม	58
06-06-25 09:31	06-06-25 09:04	Laterite	NDP		NDP	ลป-70-9177		48.74	20.27	28.47		จกกฤษ	62
06-06-25 09:52	06-06-25 09:35	Laterite	NDP		NDP	ลป-70-8656		44.17	15.93	28.24		จกกฤษ	94
06-06-25 10:08	06-06-25 09:16	Laterite	NDP		NDP	ลป-70-9178		49.97	20.43	29.54		จกกฤษ	58
06-06-25 10:16	06-06-25 10:00	Laterite	NDP		NDP	ลป-70-8140		44.43	17.73	26.7		จกกฤษ	87
06-06-25 10:45	06-06-25 10:27	Laterite	NDP		NDP	ลป-70-8247		44.97	17.55	27.42		จกกฤษ	7
06-06-25 11:35	06-06-25 11:17	Laterite	NDP		NDP	ลป-70-8249		43.8	18.24	25.56		จกกฤษ	77
06-06-25 12:27	06-06-25 12:00	Laterite	NDP		NDP	ลป-70-7045		44.91	17.76	27.15		จกกฤษ	77
06-06-25 13:09	06-06-25 12:49	Laterite	NDP		NDP	ลป-70-9173		44.5	15.91	28.59		จกกฤษ	54
06-07-25 09:42	06-07-25 09:12	Laterite	NDP		NDP	ลป-70-9173		44.42	15.82	28.6		โษดิขว	38
06-07-25 09:54	06-07-25 08:57	Laterite	NDP		NDP	ลป-70-9178		50.5	20.21	30.29		โษดิขว	54
06-07-25 10:15	06-07-25 09:54	Laterite	NDP		NDP	ลป-70-8140		44.69	17.81	26.88		โษดิขว	84
06-07-25 10:21	06-07-25 10:00	Laterite	NDP		NDP	ลป-70-9175		44.32	18.26	26.06		โษดิขว	46
06-07-25 10:25	06-07-25 10:03	Laterite	NDP		NDP	ลป-70-8656		44.48	15.93	28.55		โษดิขว	7
06-07-25 10:32	06-07-25 10:01	Laterite	NDP		NDP	ลป-70-9177		49.04	20.35	28.69		โษดิขว	38

grossdate	taredate	prdname	supname	sourcepile	subname	truckno	invoiceno	tareweight	grossweight	netweight	targetpile	grossoper	cardno
06-07-25 10:37	06-07-25 10:13	Laterite	NDP		NDP	ลป-70-8245		44.97	17.75	27.22		โฆติขว	17
06-08-25 09:20	06-08-25 09:01	Laterite	NDP		NDP	ลป-70-9177		48.72	20.23	28.49		ธัญพิม	77
06-08-25 09:48	06-08-25 09:31	Laterite	NDP		NDP	ลป-70-9173		43.76	15.91	27.85		ธัญพิม	17
06-08-25 09:51	06-08-25 09:34	Laterite	NDP		NDP	ลป-70-8140		44.19	17.7	26.49		ธัญพิม	60
06-08-25 10:05	06-08-25 09:49	Laterite	NDP		NDP	ลป-70-9175		44.63	18.14	26.49		ธัญพิม	7
06-08-25 10:24	06-08-25 10:11	Laterite	NDP		NDP	ลป-70-8245		43.59	17.67	25.92		ธัญพิม	17
06-08-25 12:59	06-08-25 12:28	Laterite	NDP		NDP	ลป-70-7045		43.85	17.78	26.07		ธัญพิม	54
06-08-25 13:00	06-08-25 12:44	Laterite	NDP		NDP	ลป-70-8249		44.24	18.27	25.97		ธัญพิม	62
06-09-25 09:14	06-09-25 08:49	Laterite	NDP		NDP	ลป-70-9177		49.46	20.34	29.12		จกกฤษ	7
06-09-25 09:55	06-09-25 09:37	Laterite	NDP		NDP	ลป-70-9173		44.86	15.81	29.05		จกกฤษ	84
06-09-25 10:19	06-09-25 09:57	Laterite	NDP		NDP	ลป-70-8247		44.5	17.57	26.93		จกกฤษ	58
06-09-25 10:21	06-09-25 10:00	Laterite	NDP		NDP	ลป-70-8245		44.95	17.74	27.21		จกกฤษ	59
06-09-25 12:55	06-09-25 12:42	Laterite	NDP		NDP	ลป-70-9175		44.79	18.24	26.55		จกกฤษ	77
06-09-25 13:05	06-09-25 12:48	Laterite	NDP		NDP	ลป-70-8249		44.42	18.34	26.08		จกกฤษ	71
06-09-25 13:46	06-09-25 12:01	Laterite	NDP		NDP	ลป-70-7045		44.21	17.72	26.49		จกกฤษ	85
06-10-25 09:39	06-10-25 09:14	Laterite	NDP		NDP	ลป-70-9177		47.27	20.26	27.01		โฆติขว	45
06-10-25 09:48	06-10-25 09:23	Laterite	NDP		NDP	ลป-70-8656		44.35	15.92	28.43		โฆติขว	62
06-10-25 10:05	06-10-25 09:30	Laterite	NDP		NDP	ลป-70-8247		44.36	17.52	26.84		โฆติขว	85
06-10-25 10:21	06-10-25 09:54	Laterite	NDP		NDP	ลป-70-9175		44.4	18.17	26.23		โฆติขว	38
06-10-25 10:30	06-10-25 10:02	Laterite	NDP		NDP	ลป-70-8140		44.3	17.82	26.48		โฆติขว	21
06-10-25 10:46	06-10-25 10:20	Laterite	NDP		NDP	ลป-70-8245		44.89	17.65	27.24		โฆติขว	58
06-10-25 11:02	06-10-25 10:39	Laterite	NDP		NDP	ลป-70-9173		44.39	15.91	28.48		โฆติขว	54
06-10-25 11:31	06-10-25 10:44	Laterite	NDP		NDP	ลป-70-7045		44.54	17.83	26.71		โฆติขว	11
06-10-25 11:47	06-10-25 11:21	Laterite	NDP		NDP	ลป-70-8249		43.75	18.25	25.5		โฆติขว	87
06-11-25 10:39	06-11-25 10:12	Laterite	NDP		NDP	ลป-70-8656		43.92	15.84	28.08		ธัญพิม	60
06-11-25 10:57	06-11-25 10:34	Laterite	NDP		NDP	ลป-70-8140		45	17.71	27.29		ธัญพิม	3
06-11-25 11:23	06-11-25 10:49	Laterite	NDP		NDP	ลป-70-8247		45	17.67	27.33		ธัญพิม	62
06-11-25 11:54	06-11-25 11:32	Laterite	NDP		NDP	ลป-70-8249		45	18.32	26.68		ธัญพิม	94
06-11-25 12:07	06-11-25 11:42	Laterite	NDP		NDP	ลป-70-8245		45	17.7	27.3		ธัญพิม	13
06-12-25 09:29	06-12-25 09:02	Laterite	NDP		NDP	ลป-70-9177		49.92	20.31	29.61		จกกฤษ	85
06-12-25 09:56	06-12-25 09:37	Laterite	NDP		NDP	ลป-70-8656		44.94	15.96	28.98		จกกฤษ	85
06-12-25 10:28	06-12-25 10:05	Laterite	NDP		NDP	ลป-70-9175		44.7	18.27	26.43		จกกฤษ	77
06-12-25 10:30	06-12-25 09:56	Laterite	NDP		NDP	ลป-70-8247		45	17.68	27.32		จกกฤษ	45
06-12-25 11:08	06-12-25 10:33	Laterite	NDP		NDP	ลป-70-7045		45	17.83	27.17		จกกฤษ	38
06-12-25 12:22	06-12-25 11:50	Laterite	NDP		NDP	ลป-70-8249		45	18.24	26.76		จกกฤษ	77
6/13/2025 9:54:38 AM	6/13/2025 9:32:20 AM	Laterite	NDP		NDP	ลป-70-8656		44.44	15.86	28.58		โฆติขว	11
6/13/2025 10:16:23 AM	6/13/2025 9:53:42 AM	Laterite	NDP		NDP	ลป-70-9177		48.76	20.13	28.63		โฆติขว	13
6/13/2025 10:28:16 AM	6/13/2025 10:05:44 AM	Laterite	NDP		NDP	ลป-70-8245		45	17.71	27.29		โฆติขว	54
6/13/2025 10:46:13 AM	6/13/2025 10:31:03 AM	Laterite	NDP		NDP	ลป-70-7045		44.34	17.75	26.59		โฆติขว	11
6/13/2025 12:52:06 PM	6/13/2025 12:33:28 PM	Laterite	NDP		NDP	ลป-70-9175		44.3	18.19	26.11		โฆติขว	7
6/13/2025 1:35:29 PM	6/13/2025 1:18:34 PM	Laterite	NDP		NDP	ลป-70-8249		43.51	18.21	25.3		โฆติขว	62
6/14/2025 10:03:59 AM	6/14/2025 9:28:59 AM	Laterite	NDP		NDP	ลป-70-9177		49.94	20.26	29.68		ธัญพิม	11
6/14/2025 10:07:42 AM	6/14/2025 9:37:34 AM	Laterite	NDP		NDP	ลป-70-8247		44.65	17.51	27.14		ธัญพิม	77
6/14/2025 10:12:26 AM	6/14/2025 9:44:53 AM	Laterite	NDP		NDP	ลป-70-8656		44.56	15.78	28.78		ธัญพิม	39
6/14/2025 10:14:05 AM	6/14/2025 9:55:14 AM	Laterite	NDP		NDP	ลป-70-9175		44.15	18.14	26.01		ธัญพิม	54
6/14/2025 10:22:45 AM	6/14/2025 10:04:25 AM	Laterite	NDP		NDP	ลป-70-8140		44.46	17.8	26.66		ธัญพิม	63
6/14/2025 10:29:17 AM	6/14/2025 10:08:56 AM	Laterite	NDP		NDP	ลป-70-8245		43.93	17.62	26.31		ธัญพิม	77
6/14/2025 1:47:17 PM	6/14/2025 11:26:35 AM	Laterite	NDP		NDP	ลป-70-7045		44.02	17.83	26.19		ธัญพิม	84
6/14/2025 3:29:24 PM	6/14/2025 2:33:54 PM	Laterite	NDP		NDP	ลป-70-9178		48.79	20.26	28.53		ธัญพิม	17
6/15/2025 9:23:00 AM	6/15/2025 8:58:26 AM	Laterite	NDP		NDP	ลป-70-9177		48.09	20.27	27.82		โฆติขว	59
6/15/2025 9:50:39 AM	6/15/2025 9:27:03 AM	Laterite	NDP		NDP	ลป-70-9173		44.39	15.92	28.47		โฆติขว	18
6/15/2025 9:54:51 AM	6/15/2025 9:37:30 AM	Laterite	NDP		NDP	ลป-70-9175		43.88	18.24	25.64		โฆติขว	63
6/15/2025 9:59:11 AM	6/15/2025 9:39:44 AM	Laterite	NDP		NDP	ลป-70-8656		44.48	15.84	28.64		โฆติขว	21
6/15/2025 10:14:52 AM	6/15/2025 9:53:31 AM	Laterite	NDP		NDP	ลป-70-8140		44.67	17.7	26.97		โฆติขว	18

grossdate	taredate	prdname	supname	sourcepile	subname	truckno	invoiceno	tareweight	grossweight	netweight	targetpile	grossoper	cardno
6/15/2025 10:40:10 AM	6/15/2025 10:23:50 AM	Laterite	NDP		NDP	ลป-70-8245		43.98	17.63	26.35		โชคิขว	25
6/15/2025 10:44:04 AM	6/15/2025 10:17:16 AM	Laterite	NDP		NDP	ลป-70-8247		44.39	17.51	26.88		โชคิขว	18
6/15/2025 12:27:15 PM	6/15/2025 11:59:23 AM	Laterite	NDP		NDP	ลป-70-7045		44.42	17.82	26.6		โชคิขว	38
6/15/2025 12:35:17 PM	6/15/2025 11:05:13 AM	Laterite	NDP		NDP	ลป-70-9178		50.48	20.44	30.04		โชคิขว	39

เอกสารแนบที่ 2.21
แบบทดสอบคู่ธุรกิจ/ตัวอย่างแบบประเมินความเข้าใจการชี้แจง
ด้านความปลอดภัยและสิ่งแวดล้อม



“แบบทดสอบคู่ธุรกิจ” ๔ 4

Version 02 เริ่มใช้ 18 กรกฎาคม 2556



ผู้เข้ารับฟังการชี้แจงได้ตอบผ่านการทดสอบ 60 % = 12 ข้อ



ทดสอบ : ตอนที่ 1

ทำเครื่องหมาย ✓ หน้าข้อที่คิดว่า ถูกต้อง

และทำเครื่องหมาย ✗ หน้าข้อที่คิดว่า ผิด





ข้อ 1

อุบัติเหตุที่เกิดขึ้นมีสาเหตุหลักมาจาก
สิ่งต่อไปนี้ใช่หรือไม่ ?

1. การกระทำที่ไม่ปลอดภัย
2. สภาพการณ์ที่ไม่ปลอดภัย



หรือ





ข้อ 2

เมื่อท่านอยู่ในโรงงานต้องแต่งกายรัดกุมและ
เป็นไปตามกฎระเบียบของบริษัท รวมทั้งต้อง
ติดบัตรประจำตัวทุกครั้ง ใช่หรือไม่ ?



หรือ





ข้อ 3

เมื่อต้องไปทำงานกับเครื่องจักร ถ้าเราไม่มี
ป้ายลือคสวิตช์ เราจะไม่ยอมทำงานจนกว่า
หัวหน้างานจะหาป้ายมาให้ ใช่หรือไม่ ?



หรือ





ข้อ 4

เมื่อปฏิบัติงานบนที่สูงเกิน 2 เมตร ถ้าเราไม่มีเข็มขัดนิรภัยก็ไม่ต้องใช้ ให้รีบทำงานนั้นๆ ให้เสร็จก่อนที่คนอื่นจะเห็น ใช่หรือไม่?



หรือ





ข้อ 5

ขั้วรถมอเตอร์ไซด์ในโรงงานต้องสวม
หมวกกันน็อคหรือหมวกนิรภัยอย่างใด
อย่างหนึ่ง ใช่หรือไม่ ?



หรือ





ข้อ 6

พื้นที่ห้ามสูบบุหรี่ของบริษัทมี

เฉพาะอาคารลิฟต์เท่านั้น

เพราะฉะนั้นเราจะสูบบุหรี่ที่ใดก็ได้
ใช่หรือไม่ ?



หรือ





ข้อ 7

เมื่อทำงานเสร็จ เราต้องทำ
5ส.พื้นที่ปฏิบัติงานทุกครั้ง
ใช่หรือไม่ ?



หรือ





ข้อ 8

อุปกรณ์ป้องกันอันตรายส่วนบุคคล

บุคคลที่เราต้องใช้มีแค่ หมวก

นิรภัย และ รองเท้านิรภัยเท่านั้น

เพราะกำหนดไว้ใน 10 กฎเหล็ก

ใช่หรือไม่ ?





ข้อ 9

เราไม่จำเป็นต้องแยกประเภทของ
ขยะ อยากทิ้งถังไหนก็ทิ้งได้เลย
ใช่หรือไม่ ?



หรือ





ข้อ 10

เมื่อเกิดเพลิงไหม้ต้องโทรที่
หมายเลข 199 แล้วต้องไปที่จุด
รวมพลตามที่กำหนดก่อน
ใช่หรือไม่ ?



หรือ





ทดสอบ : ตอนที่ 2

- ทำเครื่องหมาย X หน้าข้อที่คิดว่าถูกต้องที่สุด





ข้อ 1

อุบัติเหตุเกิดขึ้นกับใครได้บ้าง ?

ก. คนที่ปฏิบัติงานเท่านั้น

ข. หัวหน้างานเท่านั้น

ค. เพื่อนร่วมงานเท่านั้น

ง. ทุกคน





ข้อ 2 ผลกระทบของอุบัติเหตุเป็นอย่างไร?

ก. บาดเจ็บ

ข. เสียเงินรักษา

ค. ขาดรายได้

ง. ถูกทุกข้อ



ข้อ 3

ข้อใดไม่ใช่อุปกรณ์ป้องกันอันตรายส่วนบุคคลถ้าเราเข้าปฏิบัติงานในเขตเครื่องจักรที่มีเสียงดัง ?

ก. หมวกนิรภัย

ข. แว่นตา

ค. ที่อุดหู

ง. รองเท้านิรภัย





ข้อ 4 สัญลักษณข้อใดที่มีความหมาย "บังคับให้ ต้องปฏิบัติตาม" ?



ก.



ข.



ค.



ง.



ข้อ 5

จากภาพเกี่ยวข้องกับ 10 กฎเหล็กเรื่องใด?

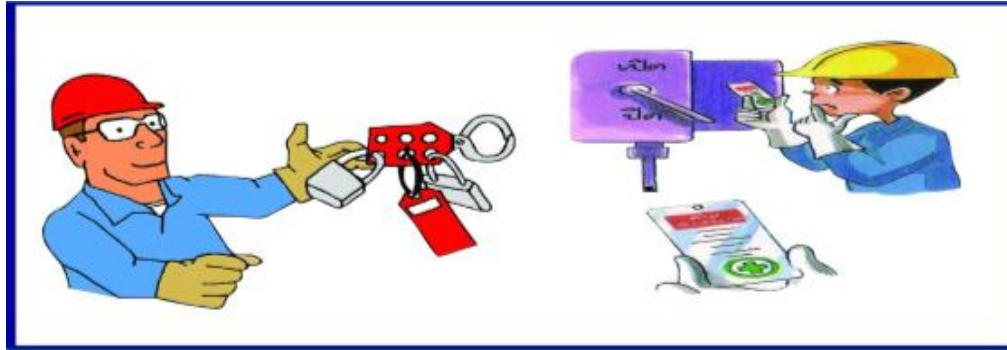

- ก. ต้องล็อคสวิตช์และแขวนป้ายห้ามเดินเครื่องจักรทุกครั้ง เมื่อทำงานกับเครื่องจักร
- ข. ต้องขออนุญาตปฏิบัติงานจากเจ้าของพื้นที่ทุกครั้ง
- ค. ห้ามซ่อมเครื่องจักรที่เดินอยู่ก่อนได้รับอนุญาต
- ง. ห้ามนำเครื่องมือที่ชำรุดมาใช้งาน



ข้อ 6

บริษัทฯ จำกัดความเร็วของรถทุกชนิดตั้งแต่หน้า
สำนักงาน-CCR-ห้วยกองแก้วไม่เกินกี่ กม./ชม. ?

ก. 20 กม./ชม.

ข. 30 กม./ชม.

ค. 40 กม./ชม.

ง. 60 กม./ชม.





ข้อ 7

งานอะไรบ้างที่ต้องขออนุญาตก่อน ปฏิบัติงาน ?

- ก. ทำงานที่ก่อให้เกิดความร้อนประกายไฟ
- ข. ทำงานเจาะพื้นหรือตัดราวกันตก
- ค. ทำงานในที่อับอากาศ
- ง. ถูกทุกข้อ



ข้อ 8

ถ้าทำงานกับเครื่องจักรที่กำลังเดิน (ทำงาน) อยู่
จะได้รับอันตรายอะไรบ้าง ?

ก. ถูกหนีบ

ข. ถูกตึง

ค. ถูกตัด

ง. ถูกทุกข้อ





ข้อ 9

ห้ามเผาป่า ก่อไฟ ล่าสัตว์ เก็บของป่า
เป็นกฎหมายข้อใด
ข้อใด?

ก. ข้อ 8

ข. ข้อ 9

ค. ข้อ 10

ง. ไม่ใช่ 10 กฎเหล็ก



ข้อ 10

สิ่งที่คูธุรกิจต้องปฏิบัติมีอะไรบ้าง?

ก. ติดบัตรประจำตัว

ข. พนักงานใหม่ต้องติดอาร์ม

ค. ปฏิบัติตามกฎหมายระเบียบต่างๆ

ง. ถูกทุกข้อ



แบบประเมินผลความเข้าใจการชี้แจงกฎด้านความปลอดภัยและสิ่งแวดล้อม , กฎระเบียบบริษัท

บริษัทปูนซิเมนต์ไทย (ลำปาง) จำกัด

ประจำวันที่ 13 มกราคม 2558

สำหรับผู้เข้ารับฟังการชี้แจง

คำยินยอม

ชื่อ - นามสกุล นาย กุศล หิรัญญ์ บริษัท/หจก. C8D

หน้าที่งานที่ปฏิบัติ ช่างเครื่องจักร

ข้าพเจ้าได้รับทราบกฎระเบียบ/แนวปฏิบัติด้านความปลอดภัยและสิ่งแวดล้อมของบริษัทฯ ตามที่ผู้ชี้แจงได้แจ้งให้ทราบ
ทั้งหมดแล้ว เช่น

- การปฏิบัติตามประกาศและคำสั่งด้านความปลอดภัยต่างๆ เช่น 10 กฎเหล็ก , พื้นที่ห้ามสูบบุหรี่ , การเข้าเขตหวงห้าม ฯลฯ
- การปฏิบัติตามเครื่องหมายจราจร และป้ายสัญลักษณ์ความปลอดภัยอื่นๆ
- การแต่งกาย , การติดบัตรประจำตัว และการสวมใส่อุปกรณ์ป้องกันอันตรายส่วนบุคคลในพื้นที่ของบริษัททุกพื้นที่
- การปฏิบัติตามคู่มือปฏิบัติงานของปูนลำปาง
- การทำ 5 ส.พื้นที่ปฏิบัติงานหลังจากปฏิบัติงานแล้วเสร็จในแต่ละวัน
- การทิ้งขยะแยกตามประเภทในภาชนะที่กำหนด
- การปฏิบัติตนเมื่อเกิดภาวะฉุกเฉินภายในบริษัทฯ
- การปฏิบัติเมื่อเกิดอุบัติเหตุภายในบริษัทฯ
- ฯลฯ

ข้าพเจ้า ☐ ไม่สามารถที่จะปฏิบัติตามกฎระเบียบและแนวปฏิบัติต่างๆ ของปูนลำปางได้ (ไม่ต้องทำแบบทดสอบ)

☐ ยินดีที่จะปฏิบัติตามข้อกำหนดดังกล่าวตามที่ปูนลำปางกำหนดทุกอย่าง ทั้งที่กำหนดก่อนและหลังที่ข้าพเจ้าเข้าปฏิบัติงาน
กับปูนลำปาง โดยไม่มีข้อแม้ใดๆ ทั้งสิ้น ดังนั้นข้าพเจ้าจึงลงลายมือชื่อไว้เป็นหลักฐาน (ทำแบบทดสอบต่อ)

ลงชื่อ..... (ตัวบรรจง)

แบบทดสอบ

ส่วนที่ 1 จงเติมคำตอบที่ถูกต้องที่สุดเพียงคำตอบเดียว

- 1) ☒ 1
- 2) ☒ 1
- 3) ☒ 1
- 4) ☒ 1
- 5) ☒ 1
- 6) ☒ 1
- 7) ☒ 1
- 8) ☒ 1
- 9) ☒ 1
- 10) ☒ 1

คะแนนที่ได้รับ (รวมส่วนที่ 1 + 2)

คะแนนเต็ม

ส่วนที่ 2 จงเลือกคำตอบที่ถูกต้องที่สุดเพียงคำตอบเดียว

1)	ก	ข	ค	ง
2)	ก	ข	ค	ง
3)	ก	ข	ค	ง
4)	ก	ข	ค	ง
5)	ก	ข	ค	ง
6)	ก	ข	ค	ง
7)	ก	ข	ค	ง
8)	ก	ข	ค	ง
9)	ก	ข	ค	ง
10)	ก	ข	ค	ง

20

20

สำหรับผู้ชี้แจง : ประเมินผล

จากคำยินยอม และผลการทดสอบเห็นว่า

- ☒ ผ่านการประเมินผล สามารถเข้าปฏิบัติงานได้ 1) ต้องยินยอมปฏิบัติตามกฎระเบียบของบริษัทฯ 2) ต้องมีผลการทดสอบไม่ต่ำกว่า 60%
☐ ไม่ผ่านการประเมินผล ทำการทดสอบซ้ำวันที่ _____

ลงชื่อผู้ประเมินผล

ฉบับ : หน่วยงานความปลอดภัยฯ ส.SOD

แบบประเมินผลความเข้าใจการชี้แจงกฎด้านความปลอดภัยและสิ่งแวดล้อม , กฎระเบียบบริษัทฯ

บริษัทปูนซิเมนต์ไทย (ลำปาง) จำกัด

ประจำวัน 13 มกราคม 2558

สำหรับผู้เข้ารับฟังการชี้แจง

คำยินยอม

ชื่อ - นามสกุล นายอนุช อนุรัตน์ บริษัท/หจก. C&D

หน้าที่งานที่ปฏิบัติ ขับรถบรรทุก

ข้าพเจ้าได้รับทราบกฎระเบียบ/แนวปฏิบัติด้านความปลอดภัยและสิ่งแวดล้อมของบริษัทฯ ตามที่ผู้ชี้แจงได้แจ้งให้ทราบ
ทั้งหมดแล้ว เช่น

- การปฏิบัติตามประกาศและคำสั่งด้านความปลอดภัยต่างๆ เช่น 10 กฎเหล็ก , พื้นที่ห้ามสูบบุหรี่ , การเข้าเขตหวงห้าม ฯลฯ
- การปฏิบัติตามเครื่องหมายจราจร และป้ายสัญลักษณ์ความปลอดภัยอื่นๆ
- การแต่งกาย , การติดบัตรประจำตัว และการสวมใส่อุปกรณ์ป้องกันอันตรายส่วนบุคคลในพื้นที่ของบริษัททุกพื้นที่
- การปฏิบัติตามคู่มือปฏิบัติงานของปูนลำปาง
- การทำ 5 ส.พื้นที่ปฏิบัติงานหลังจากปฏิบัติงานแล้วเสร็จในแต่ละวัน
- การทิ้งขยะแยกตามประเภทในภาชนะที่กำหนด
- การปฏิบัติตนเมื่อเกิดภาวะฉุกเฉินภายในบริษัทฯ
- การปฏิบัติเมื่อเกิดอุบัติเหตุภายในบริษัทฯ
- ฯลฯ

ข้าพเจ้า ☐ ไม่สามารถที่จะปฏิบัติตามกฎระเบียบและแนวปฏิบัติต่างๆ ของปูนลำปางได้ (ไม่ต้องทำแบบทดสอบ)

☐ ยินดีที่จะปฏิบัติตามข้อกำหนดดังกล่าวตามที่ปูนลำปางกำหนดทุกอย่าง ทั้งที่กำหนดก่อนและหลังที่ข้าพเจ้าเข้าปฏิบัติงาน
กับปูนลำปาง โดยไม่มีข้อแม้ใดๆ ทั้งสิ้น ดังนั้นข้าพเจ้าจึงลงลายมือชื่อไว้เป็นหลักฐาน (ทำแบบทดสอบต่อ)

ลงชื่อ อนุช อนุรัตน์ (ตัวบรรจง)

แบบทดสอบ

ส่วนที่ 1 จงเติมคำตอบที่ถูกต้องที่สุดเพียงคำตอบเดียว

- 1) ☒ ก
- 2) ☒ ข
- 3) ☒ ค
- 4) ☒ ง
- 5) ☒ จ
- 6) ☒ ฉ
- 7) ☒ ช
- 8) ☒ ซ
- 9) ☒ ฅ
- 10) ☒ ฎ

คะแนนที่ได้รับ (รวมส่วนที่ 1 + 2)

คะแนนเต็ม

ส่วนที่ 2 จงเลือกคำตอบที่ถูกต้องที่สุดเพียงคำตอบเดียว

- | | | | | |
|-----|---|---|---|---|
| 1) | ก | ข | ค | ง |
| 2) | ก | ข | ค | ง |
| 3) | ก | ข | ค | ง |
| 4) | ก | ข | ค | ง |
| 5) | ก | ข | ค | ง |
| 6) | ก | ข | ค | ง |
| 7) | ก | ข | ค | ง |
| 8) | ก | ข | ค | ง |
| 9) | ก | ข | ค | ง |
| 10) | ก | ข | ค | ง |

20

20

สำหรับผู้ชี้แจง : ประเมินผล

จากคำยินยอม และผลการทดสอบเห็นว่า

- ☒ ผ่านการประเมินผล สามารถเข้าปฏิบัติงานได้ 1) ต้องยินยอมปฏิบัติตามกฎระเบียบของบริษัทฯ 2) ต้องมีผลการทดสอบไม่ต่ำกว่า 60%
- ☐ ไม่ผ่านการประเมินผล ทำการทดสอบซ้ำวันที่ _____

ลงชื่อผู้ประเมินผล

ต้นฉบับ : หน่วยงานความปลอดภัยฯ ส. SOD

เอกสารแนบที่ 2.22
หน้า Book bank กองทุนเฝ้าระวังสุขภาพ ประจำปี 2568

สำนักงาน
办事处
OFFICE

สาขาถนนฉัตรไชย ลำปาง

ธนาคารกสิกรไทย
KASIKORN BANK

เลขที่บัญชี
帐户号码
A/C NO.

122-1-70276-6

序号	帐户名称	NAME
1	101 现金	CASH
2	102 银行存款	BANK
3	103 其他货币资金	OTHER
4	104 短期投资	STOCK
5	105 应收票据	NOTE
6	106 应收账款	RECE
7	107 预付账款	PREP
8	108 应收股利	DIVID
9	109 应收利息	INTER
10	110 其他应收款	OTHER
11	111 坏账准备	RESERVE
12	112 存货	INVENTORY
13	113 长期股权投资	LONG
14	114 固定资产	FIXED
15	115 累计折旧	DEPRE
16	116 无形资产	INTANG
17	117 长期待摊费用	LONG
18	118 递延所得税资产	DEFER
19	119 其他流动资产	OTHER
20	120 其他长期资产	OTHER
21	201 短期借款	SHORT
22	202 应付票据	NOTE
23	203 应付账款	RECE
24	204 预收账款	PREP
25	205 应付股利	DIVID
26	206 应付利息	INTER
27	207 其他应付款	OTHER
28	208 长期借款	LONG
29	209 应付债券	BOND
30	210 其他长期负债	OTHER
31	301 实收资本	EQUITY
32	302 资本公积	EQUITY
33	303 盈余公积	EQUITY
34	304 未分配利润	EQUITY
35	401 主营业务收入	REVENUE
36	402 其他业务收入	REVENUE
37	403 营业外收入	REVENUE
38	501 主营业务成本	COST
39	502 其他业务成本	COST
40	503 营业外支出	COST
41	504 所得税费用	TAX
42	505 其他费用	OTHER

นาย บวร วรรณศิริ และ นาย วัชรินทร์ กันทะยศ

กองทัพอากาศ - อากาศ

เงินฝากนี้ได้รับความคุ้มครองจากสถาบันคุ้มครองเงินฝากตามจำนวนที่กำหนดไว้ในกฎหมาย

๖.๒๒.๒๕๖๓-๒๕๖๔ ๒๕๖๔
๒๕๖๔-๒๕๖๕ ๒๕๖๕

RV044927

78189069

ธนาคารไม่มีนโยบายรับฝากสมุดบัญชีทุกประเภทของลูกค้า
The Bank will not hold customer passbooks of any type

12	30/11/23PC	500.00	373,897.43	K0556085
13	14/12/23CS	188,950.00	184,947.43	K0556085
14	15/12/23INN	551.20	185,498.63	PCB09400
15	08/01/24CS	38,800.00	146,698.63	K0690261
16	26/01/24PC	100,000.00	246,698.63	K0375633
17	22/05/24PCN	32,960.00	279,658.63	K0642519
18	16/06/24CS	7,380.00	272,278.63	K0715099
19	21/06/24INN	364.18	272,642.81	PCB09400
20	27/06/24PCN	500.00	273,142.81	K0738522
21	21/08/24CS	5,875.00	267,267.81	K0738548
22	02/09/24CS	159,410.00	107,857.81	K0375633
23	04/12/24TRN	205.00	108,062.81	Q0345825
24	20/12/24INN	255.94	108,318.75	PCB09400

K-eMail Statement

K-eMail Statement (บริการรับรายการเดินบัญชีทางอีเมลล์กสิกรไทย)
เช็คทุกความเคลื่อนไหวทางการเงินผ่านอีเมลล์ฟรี ส่งให้ตามรอบโดยอัตโนมัติ
ไม่ต้องไปที่สาขา สมัครง่ายๆ ผ่าน www.kasikombank.com และ

[illegible]

เอกสารแนบที่ 2.23
แบบรายงานการดำเนินงานบริหารจัดการกองทุน
สำหรับโครงการเหมืองแร่ ประจำปี 2567



ที่ สม ๐๕๙/๒๕๖๗

๒๐ ธันวาคม ๒๕๖๗

สำนักงานอุตสาหกรรมพื้นฐานและการเหมืองแร่เขต ๓ เชียงใหม่

เรียน ผู้อำนวยการสำนักงานอุตสาหกรรมพื้นฐานและการเหมืองแร่ เขต ๓ เชียงใหม่

เรื่อง ขอส่งรายงานการดำเนินการบริหารจัดการกองทุน สำหรับโครงการทำเหมืองแร่ดินอุตสาหกรรม
ชนิดดินซีเมนต์ของบริษัทปูนซีเมนต์ไทย (ลำปาง) จำกัด ประจำปี ๒๕๖๗

ตามที่บริษัทปูนซีเมนต์ไทย (ลำปาง) จำกัด ได้รับอนุญาตประทานบัตรแร่ดินอุตสาหกรรมชนิดดินซีเมนต์ ประทานบัตรที่ ๓๐๔๙๐/๑๖๐๔๙ ตั้งอยู่ที่ ตำบลน้ำโจ้ อำเภอแม่ทะ จังหวัดลำปาง และตามที่สำนักงานนโยบายและแผนทรัพยากรธรรมชาติและสิ่งแวดล้อม กำหนดให้บริษัทฯ ต้องจัดทำรายงานการดำเนินการบริหารจัดการกองทุน นั้น

บริษัทฯ ขอส่งรายงานการดำเนินงานบริหารจัดการกองทุน โครงการทำเหมืองแร่ฯ ดังกล่าว ประจำปี ๒๕๖๗ จำนวน ๓ เล่ม มาพร้อมหนังสือฉบับนี้

จึงเรียนมาเพื่อโปรดพิจารณา

ขอแสดงความนับถือ
บริษัทปูนซีเมนต์ไทย (ลำปาง) จำกัด

(นายวิสิทธิ์ ทั่นไว)

Mining & Circularity Operation Manager - LP
ผู้รับมอบอำนาจ

นางนงนา ศรีไวทนาย
ผู้จัดการทั่วไป
๒๕ ธ.ค. ๒๕๖๗

ที่ สม ๐๕๘/๒๕๖๗

๒๐ ธันวาคม ๒๕๖๗

กรมอุตสาหกรรมพื้นฐานและการเหมืองแร่
ถนนพระรามที่ ๖
กรุงเทพมหานคร

เรียน อธิบดีกรมอุตสาหกรรมพื้นฐานและการเหมืองแร่

เรื่อง ขอส่งรายงานการดำเนินการบริหารจัดการกองทุน สำหรับโครงการทำเหมืองแร่ดินอุตสาหกรรม
ชนิดดินซีเมนต์ ของบริษัทปูนซีเมนต์ไทย (ลำปาง) จำกัด ประจำปี ๒๕๖๗

ตามที่บริษัทปูนซีเมนต์ไทย (ลำปาง) จำกัด ได้รับอนุญาตประทานบัตรแร่ดินอุตสาหกรรมชนิด
ดินซีเมนต์ ประทานบัตรที่ ๓๐๔๙๐/๑๖๐๔๙ ตั้งอยู่ที่ ตำบลน้ำโจ้ อำเภอแม่ทะ จังหวัดลำปาง และตามที่
สำนักงานนโยบายและแผนทรัพยากรธรรมชาติและสิ่งแวดล้อม กำหนดให้บริษัทฯ ต้องจัดทำรายงานการ
ดำเนินการบริหารจัดการกองทุน นั้น

บริษัทฯ ขอส่งรายงานการดำเนินงานบริหารจัดการกองทุนโครงการทำเหมืองแร่ฯ ดังกล่าว
ประจำปี ๒๕๖๗ จำนวน ๑ เล่ม มาพร้อมหนังสือฉบับนี้

จึงเรียนมาเพื่อโปรดพิจารณา

ขอแสดงความนับถือ
บริษัทปูนซีเมนต์ไทย (ลำปาง) จำกัด



(นายวิสิทธิ์ ตันไว)

Mining & Circularity Operation Manager - LP

ผู้รับมอบอำนาจ

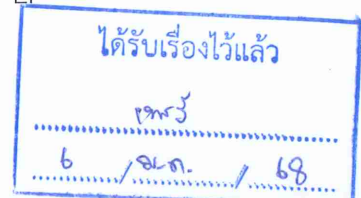



รายงานการดำเนินงานบริหารจัดการกองทุน
สำหรับโครงการเหมืองแร่

ประธานบัตรแร่ดินอุตสาหกรรมชนิดดินซีเมนต์
ประธานบัตรที่ ๓๐๔๙๐/๑๖๐๔๙

บริษัท ปูนซีเมนต์ไทย (ลำปาง) จำกัด

ตั้งอยู่ที่ ตำบลน้ำโจ้ อำเภอแม่ทะ จังหวัดลำปาง

แบบรายงานการดำเนินงานบริหารจัดการกองทุน สำหรับโครงการเหมืองแร่
ตามแนวทางของกรมอุตสาหกรรมพื้นฐานและการเหมืองแร่

☐ ก่อนเปิดทำการเหมือง
ครั้งที่ 1/2567

1. ข้อมูลประธานบัตร

ชื่อผู้ถือประธานบัตร บริษัทปูนซิเมนต์ไทย (ลำปาง) ประธานบัตรเลขที่ 30490/16049
ชนิดแร่ ดินอุตสาหกรรมชนิดดินซีเมนต์ ที่ตำบล น้ำใจ
อำเภอ แม่ทะ จังหวัด ลำปาง
อายุประธานบัตร 22 เริ่มตั้งแต่ 29 ส.ค. 2556 ถึงวันที่ 28 ส.ค. 2578
สถานภาพปัจจุบัน ☐ ขอเปิดการทำเหมือง ☒ เปิดทำการ ☐ หยุดการ

2. การกำหนดเงื่อนไข

- ☒ จัดตั้งกองทุนตามมาตรการป้องกันและแก้ไขผลกระทบสิ่งแวดล้อม
☐ จัดตั้งกองทุน 2 กองทุน ตามนโยบายกระทรวงอุตสาหกรรม

3. การดำเนินงาน

3.1 การจัดตั้งคณะกรรมการมวลชนสัมพันธ์

- ☒ ดำเนินการแล้ว (มีรายชื่อและอำนาจหน้าที่)
☐ ยังไม่ได้จัดตั้ง เหตุผล

3.2 การประชุมคณะกรรมการมวลชนสัมพันธ์

- ☒ ดำเนินการแล้ว (มีรายชื่อและอำนาจหน้าที่)
☐ ครั้งที่ ☐ อื่น ๆ

- ☐ ยังไม่ได้ดำเนินการ เหตุผล

3.3 การนำเงินเข้าบัญชีกองทุน

- ☒ ดำเนินการแล้ว (แสดงสำเนาสมุดบัญชีธนาคาร)

กองทุนฟื้นฟูการทำเหมือง

ธนาคาร กสิกร สาขา ฉัตรไชย จำนวนเงิน 30,000.00 บาท

- ☒ ดำเนินการแล้ว (แสดงสำเนาสมุดบัญชีธนาคาร)

กองทุนเฝ้าระวังสุขภาพ

ธนาคาร กสิกร สาขา ฉัตรไชย จำนวนเงิน 100,000.0 บาท

3.4 การจัดกิจกรรมฟื้นฟูการทำเหมือง

☒ ดำเนินการแล้ว (แสดงภาพถ่ายการจัดกิจกรรม)

☒ กิจกรรม

อื่น ๆ

☐ ยังไม่ได้ดำเนินการจัดสรร เหตุผล

3.5 การจัดกิจกรรมเพื่อระงับสุขภาพ

☒ ดำเนินการแล้ว (แสดงภาพถ่ายการจัดกิจกรรม)

☐ กิจกรรม

อื่น ๆ

☐ ยังไม่ได้ดำเนินการจัดสรร เหตุผล

(นายสุเชษฐ์ ชาติ)

Mine Planning and Operation Manager

ผู้รายงาน

เนื้อหาแนบรายงานการดำเนินงาน

ประกาศที่ Cement Plant-LP 069 /0265

เรื่อง การแต่งตั้งคณะกรรมการมวลชนสัมพันธ์

โครงการเหมืองดินลูกรังประทานบัตรดินซีเมนต์ที่ 30490/16049 ต.น้ำโจ้

เพื่อให้การบริหารจัดการกองทุนเฝ้าระวังสุขภาพ สำหรับโครงการเหมืองดินลูกรังประทานบัตรดินซีเมนต์ที่ 30490/16049 ต.น้ำโจ้ อ.แม่ทะ จ.ลำปาง เป็นไปตามเงื่อนไข/สอดคล้องกับมาตรการป้องกัน และแก้ไขปัญหาผลกระทบสิ่งแวดล้อมด้านสาธารณสุข จึงเห็นสมควรแต่งตั้งคณะกรรมการมวลชนสัมพันธ์ในลักษณะไตรภาคีตามองค์ประกอบที่กำหนดไว้ในเงื่อนไขของโครงการฯ ดังนี้

คณะที่ปรึกษา

1. ผู้อำนวยการสำนักงานทรัพยากรธรรมชาติและสิ่งแวดล้อมจังหวัดลำปาง หรือผู้แทน
2. อุตสาหกรรมจังหวัดลำปาง หรือผู้แทน
3. นายกเทศมนตรีตำบลน้ำโจ้

คณะกรรมการ

- | | |
|---|---------------------------------|
| 1. นาย วิสิทธิ์ ทั่นไว Quarry Manager | เป็น ประธาน |
| 2. นายปิยวัฒน์ เอกัญญวงศ์ Mining Engineer | เป็น กรรมการ |
| 3. กำนันตำบลน้ำโจ้ | เป็น กรรมการ |
| 4. ผู้อำนวยการกองสาธารณสุขและสิ่งแวดล้อมเทศบาลตำบลน้ำโจ้ | เป็น กรรมการ |
| 5. ผู้อำนวยการโรงพยาบาลส่งเสริมสุขภาพตำบลช่องห้า | เป็น กรรมการ |
| 6. ผู้อำนวยการโรงพยาบาลส่งเสริมสุขภาพส่วนตำบลบ้านหนอง | เป็น กรรมการ |
| 7. เจ้าคณะตำบลน้ำโจ้ | เป็น กรรมการ |
| 8. ผู้ใหญ่บ้านหมู่ 6 ตำบลน้ำโจ้ | เป็น กรรมการ |
| 9. ผู้ใหญ่บ้านหมู่ 2 ตำบลน้ำโจ้ | เป็น กรรมการ |
| 10. นายศุภกิจ อุดมกฤตยาชัย Mining Solution Services Manager | เป็น กรรมการ |
| 11. นางวลัญช์พิพรรธ มณีชัย Gray Cement - SLP Team Leader | เป็น กรรมการ และที่ปรึกษา |
| 12. นายคมสัน จันท์แจ่มเมฆ BSE Manager-License to Operate | เป็น กรรมการ |
| 13. นายบวร วรรณศรี BSE Assistant Manager | เป็น กรรมการ และเลขานุการ |
| 14. นายวัชรินทร์ กันทะยศ BSE Supervisor | เป็นกรรมการ และผู้ช่วยเลขานุการ |

โดยกำหนดให้คณะกรรมการดังกล่าวมีอำนาจหน้าที่ตามที่กำหนดไว้ในแนวทางการบริหารจัดการกองทุนเฝ้าระวังสุขภาพของสำนักงานนโยบายและแผนทรัพยากรธรรมชาติและสิ่งแวดล้อมกำหนด ดังนี้

1. พิจารณาแผนงานและดำเนินกิจกรรมประชาสัมพันธ์ โครงการประทานบัตรดินซีเมนต์ที่ 30490/16049 ต.น้ำโจ้
2. พิจารณาแผนงานและดำเนินกิจกรรมสร้างสัมพันธ์อันดีต่อชุมชนและหน่วยงานราชการท้องถิ่น โครงการประทานบัตรดินซีเมนต์ที่ 30490/16049 ต.น้ำโจ้
3. รับข้อร้องเรียนและดำเนินการแก้ปัญหา โครงการประทานบัตรดินซีเมนต์ที่ 30490/16049 ต.น้ำโจ้

ทั้งนี้ตั้งแต่วันที่ 1 มีนาคม 2565 เป็นต้นไป

ประกาศ ณ วันที่ 1 มีนาคม 2565

บริษัท ปูนซิเมนต์ไทย (ลำปาง) จำกัด



(นายวรการ พงษ์ศิริกุล)

ผู้อำนวยการโรงงานปูนลำปาง

บริษัทปูนซิเมนต์ไทย (ลำปาง) จำกัด

279 หมู่ 5 ตำบลบ้านสา อำเภอแจ้ห่ม จังหวัดลำปาง 52120

โทรศัพท์ : 0 5423 7500 โทรสาร : 0 5423 7501

The Siam Cement (Lampang) Co., Ltd.

279 Moo 5, Bansa, Chaehom, Lampang 52120, Thailand

Tel : +66 (0) 5423 7500 Fax : +66 (0) 5423 7501



ระเบียบวาระการประชุมคณะกรรมการมวชนสัมพันธ์
โครงการเหมืองแร่ดินอุตสาหกรรมชนิดดินซีเมนต์
ประทานบัตรเลขที่ ๓๐๔๙๐/๑๖๐๔๙ ต.น้ำโจ้ อ.แม่ทะ จ.ลำปาง
ครั้งที่ ๑ / ๒๕๖๗
ณ สำนักงานเทศบาลตำบลน้ำโจ้ อ.แม่ทะ จ.ลำปาง
วันศุกร์ ที่ ๒๑ มิถุนายน ๒๕๖๗ ระหว่าง ๐๙.๐๐ – ๑๒.๐๐ น.
ผู้เข้าร่วมประชุม

คณะที่ปรึกษา

1.นายวรเฉลิม	เดชานพรัตน์	แทนอุตสาหกรรมจังหวัดลำปาง
2.ดร.ธีระวัฒน์	แก้วลังกา	นายกเทศมนตรี ตำบลน้ำโจ้

คณะกรรมการ

1.นายวิสิทธิ์	ทันไ	Mining & Circularity Operation Manager - LP
2.นายศุภกิจ	อุดมกฤตยาชัย	Mining Solution Services Manager
3.นายวิรัตน์	ชาวคำ	ผู้ใหญ่บ้าน หมู่ที่ 2 ต.น้ำโจ้
4.นายประวิทย์	คำทราย	ผู้ใหญ่บ้าน หมู่ที่ 6 ต.น้ำโจ้
5.นางผกามาศ	เรียนอ้าย	ผู้อำนวยการกองสาธารณสุขเทศบาลตำบลน้ำโจ้
6.นางสาวสุภา	ศรีรุ่งเรือง	ผู้อำนวยการโรงพยาบาลส่งเสริมสุขภาพ ต.ฮ้องห้า
7.นางสอาด	นนท์นิติรัตน์	ผู้อำนวยการโรงพยาบาลส่งเสริมสุขภาพ ต.บ้านหนอง
8.พระสามารถ	อินตะแสน	แทนเจ้าคณะตำบลน้ำโจ้
9.นายสุเมธรัฐ	สายปะละ	กำนันตำบลน้ำโจ้
10.นางวลัญฐ์พิพรรธ	มณีชัย	Cement - SLP Team Leader
11.นายวัชรินทร์	กันทะยศ	License to Operate Supervisor
12.นายปิยวัฒน์	เอกธัญวงศ์	Mining & Circularity Operation Engineer - LP

ผู้ร่วมประชุม(ผู้ที่มีหน้าที่เกี่ยวข้อง)

1.นายสมชาย	ลามมาก	Smart and Service solutions Supervisor
2.นายชนาวุธ	เครือตัน	Smart and Service solution Manager
3.นายธีรวัตร	แขกจันทัก	License to Operate Officer
4.นายชนาวุธ	เครือตัน	Smart & Service Solution Manager

ผู้ลาประชุม(ติดภาระกิจ)

1.ผู้อำนวยการหรือผู้แทนทรัพยากรธรรมชาติและสิ่งแวดล้อมจังหวัดลำปาง		
2.นายคมสัน	จันทร์แจ่มเมฆ	Sustainability Manager - LP
3.นายบวร	วรรณศรี	License to Operate Manager



ระเบียบวาระที่ ๑ เรื่องที่ประธานแจ้งให้ที่ประชุมทราบ

ที่ปรึกษา นายกเทศมนตรี ต.น้ำโจ้ว ดร.ธีระวัฒน์ แก้วรังกา กล่าวเปิดประชุม : การดำเนินงานพร้อมทั้งงบประมาณที่จะมาสนับสนุนจากกองทุนเฝ้าระวังสุขภาพของบริษัทปูนซิเมนต์ไทย(ลำปาง)จำกัด จึงเป็นนิมิตรหมายที่ดี ผมก็ได้รับการ และการบริการในครั้งนี้ การประชุมในครั้งนี้เหตุผลเป็นแบบใด หรือข้อมูลจาก รพสต.ทั้งสอง สะท้อนผลอย่างไร โดยเฉพาะข้อมูลจากรพสต.ทั้งสอง ว่าผลจะเป็นอย่างไรในอนาคตต่อไป รวมทั้งจะได้ดูข้อมูลด้านสุขภาพเป็นสำคัญ โดยอย่ามัวแต่ไปดูขั้นพื้นฐานดูการดูงาน แต่ลืมนึกถึงสุขภาพของตนเอง ซึ่งเรื่องของสุขภาพเป็นเรื่องที่สำคัญที่ต้องดูแล ดังเช่นบางโครงการเช่น โครงการปลูกพืชผักสวนครัวรั้วกินได้ควรทำกันอย่างจริงจังไม่ใช่ทำแบบผักชีโรยหน้า แต่ถ้าปลูกตามรั้วบ้านอันนี้ก็เป็นแบบหน้าบ้านหน้ามองอย่างแท้จริง แต่ปลูกอยู่อย่างหรือจะว่าไปแล้วก็พิเศษอย่างหนึ่งสำหรับเทศบาลน้ำโจ้วที่ได้งบประมาณมาจากกระทรวงมหาดไทย2หมื่นบาท เพื่อนำงบดังกล่าวเอานำมาสาธิตทำอะไรซึ่งจะใช้สำหรับการปลูกพืชเพียงอย่างเดียว เช่น ปลูกพืชผักสมุนไพรรั้วกินได้ เพราะงบบกระทรวงมหาดไทยลงมาที่นี้ที่เดียวซึ่งผมได้งบประมาณมาในโครงการดังกล่าวเป็นแปลงสาธิต อันนี้ก็ฝากทุกท่านช่วยกันไปดูแลหน่อยครับเพราะผมก็เป็นคณะกรรมการดูแลโครงการนี้ เช่นกันทางฝั่ง SCG ก็มาดูด้านสุขภาพ การเอกซเรย์ต่างๆเหล่านี้ บางคนพอรู้ผลเอกซเรย์ด้านปอดส่วนใหญ่รู้ผลที่โรงพยาบาลซึ่งพอรู้ผลอีกทีก็ตอนที่สายเกินไปหรือเกือบจะสูญเสียชีวิต เช่นบางคนไอแบบเล็กน้อยๆกับเพิกเฉยเพราะห่วงการงานที่ตนเองดำเนินการอยู่ ดังนั้นทางSCGมาให้ความสนใจดูแลด้านตรวจสุขภาพ ตรวจด้วยเอกซเรย์ปอด ผลก็พบว่าหลายท่านเหมือนกันที่ปอดผิดปกติ ดังนั้นจึงเป็นโครงการที่ดีเพราะเป็นโครงการที่ตรวจสุขภาพค้นหาผู้ป่วยพร้อมเฝ้าระวังโรคไปด้วย จึงเป็นโครงการที่ดีมากเลย อยากให้ทำต่อไป หรือรพสต.ขอเพิ่มอะไรนอกเหนือจากนี้อาจจะขอเพิ่มรายละเอียดเล็กน้อย หรือจะแสดงความคิดเห็นต่างๆ ในการประชุมครั้งนี้

คณะกรรมการ วศ.ปิยะวัฒน์ : แนะนำกิจกรรมของบริษัทที่ผ่านมา

เริ่มประชุม เวลา 10.00 น. กิจกรรมที่ผ่านมาของบริษัทฯกิจกรรมหลักๆ ข่าวสารความเคลื่อนไหว กิจกรรมต่างๆบริษัทปูนซิเมนต์ไทย(ลำปาง)จำกัดได้รับในปีที่ผ่านมา สถานะกองทุน ผลการดำเนินงานเหมือง และแผนการดำเนินงาน



หัวข้อนำเสนอ

P 4

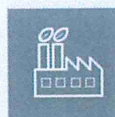

แจ้งข่าวสารความเคลื่อนไหว



สรุปสถานะกองทุน
ประจำปี 2565 (เมษายน 2566)



ผลการดำเนินงาน
ประจำปี 2565



แผนการดำเนินงาน
ประจำปี 2566



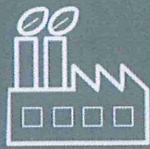

ແຈ້ງข่าวสาร
ความเคลื่อนไหว

- โครงการ Zero Burn - ลดการเผาในที่โล่งแจ้ง
- มาตรการการทำเหมือง - ลดปริมาณฝุ่นในบรรยากาศ
- รางวัล - จากการดำเนินการทำเหมือง 2565-2566



โครงการ Zero Burn - ลดการเผาในที่โล่งแจ้ง



การมีส่วนร่วม จัดการปัญหา
หมอกควัน PM2.5 พื้นที่จังหวัด
ลำปาง



BIOMASS

ชีวมวล

คือ เศษวัสดุเหลือใช้ทางการเกษตร
สามารถนำมาทำจัดในกระบวนการ
ผลิตปูนซีเมนต์ ซึ่งเป็นการกำจัด
อย่างถูกวิธีไม่ก่อให้เกิดมลพิษ



ต้นข้าวโพด



เปลือกข้าวโพด



ฟางข้าว



กากถั่ว



ใบกล้วย



เศษไม้โรงเลื่อย



ใบสับ

ใคร

ได้ประโยชน์บ้าง



ชุมชน

มีรายได้เพิ่มขึ้นจากการขายเศษวัสดุเหลือใช้ทาง
การเกษตร



สังคม

คุณภาพอากาศที่ดีขึ้นลดความเสี่ยงต่อสุขภาพประชาชนในระยะ
ยาว



โรงงานปูนซีเมนต์

ลดการใช้เชื้อเพลิงจาก Fossil



วิธีการทำเหมือง - การออกแบบ

1. คำนึงถึง ผลกระทบต่อชุมชนในระหว่างทำเหมือง
2. คำนึงถึง การใช้ทรัพยากรให้ได้ประโยชน์สูงสุด
3. คำนึงถึง สภาพพื้นที่หลังการทำเหมือง

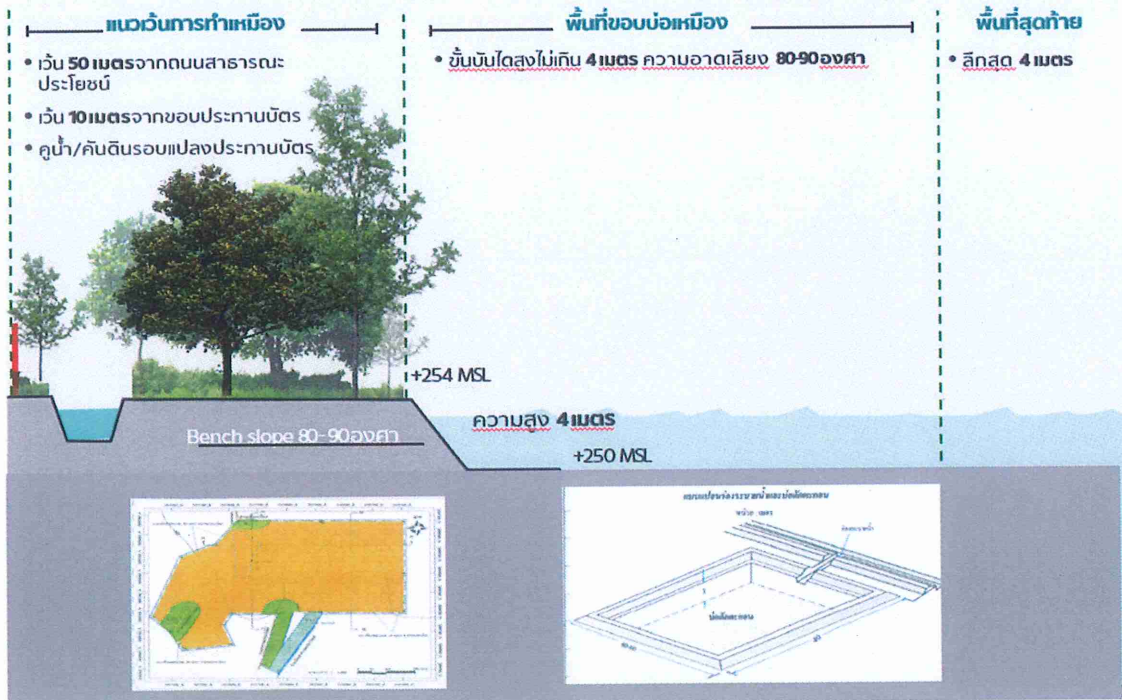

วิธีการทำเหมือง - มาตรการป้องกันผลกระทบสิ่งแวดล้อม

เปิดพื้นที่น้อยที่สุด
เพื่อคงต้นไม้ในพื้นที่
ไว้เป็นแนวกันชน และ
ฟื้นฟูพื้นที่ทันที มี
พื้นที่สิ้นสุดการทำ
เหมือง

ใช้รถนำจิตพรหมนำ
 กิ่งพันธ์ที่ปฏิบัติ
 งาน และเส้นทาง
 ขนส่ง เพื่อลด
 การฟุ้งกระจาย
 ของฝุ่น

หลักเลี้ยง **การใช้**
เส้นทางและ เวลา
ร่วมกับชุมชน
พร้อมทั้งติด **GPS**
เพื่อควบคุมการ
ขนส่ง

ตรวจสอบ
คุณภาพ
น้ำ จากศ
และ เสียง ปี
ละ 2 ครั้ง



วิธีการทำเหมือง - ลักษณะบ่อเหมือง



วิธีการทำเหมือง - มาตรการควบคุมการขนส่ง(ตัวอย่างกิจกรรม)



ตรวจสอบการปฏิบัติตามมาตรการ
ขนส่งที่กำหนดอย่างเคร่งครัด

รางวัล - จากการดำเนินการทำเหมือง 2562-256



รักษามาตรฐานเหมืองแร่สีเขียว ประจำปี
2565



ประกาศกรมอุตสาหกรรมพื้นฐานและการเหมืองแร่
เรื่อง สถานประกอบการได้รับรางวัลเหมืองแร่สีเขียวประจำปี ๒๕๖๔

ตามที่กรมอุตสาหกรรมพื้นฐานและการเหมืองแร่ ได้ประกาศนโยบาย "เหมืองแร่สีเขียว" (Green Mining Policy) เมื่อวันที่ ๒๖ กุมภาพันธ์ ๒๕๖๒ โดยเน้นการทำงานเชิงรุก เพื่อผู้มีความเป็นเลิศ ทั้งในด้านการให้บริการแก่ผู้ประกอบการ หรือกับกระบวนการสนับสนุนและผลักดันให้สถานประกอบการดำเนินธุรกิจอย่างเป็นมิตรกับสิ่งแวดล้อม ด้วยการเปิดโอกาสให้ชุมชนและสังคมมีส่วนร่วมอย่างเต็มที่ และจัดให้มีการประกวดเพื่อรับรางวัลเหมืองแร่สีเขียว (Green Mining Award) ขึ้น

กรมอุตสาหกรรมพื้นฐานและการเหมืองแร่ พร้อมกับหน่วยงานที่เกี่ยวข้องได้ดำเนินการพิจารณาคัดเลือกสถานประกอบการที่มีคุณสมบัติตามหลักเกณฑ์เหมืองแร่สีเขียวและรักษามาตรฐานเหมืองแร่สีเขียว ประจำปี ๒๕๖๔ ประกาศว่ามีผู้ผ่านเกณฑ์ประเมินและได้รับรางวัลเหมืองแร่สีเขียว และรักษามาตรฐานเหมืองแร่สีเขียว ประจำปี ๒๕๖๔ ดังนี้

รางวัลเหมืองแร่สีเขียว ประจำปี ๒๕๖๔
ประเภทเหมืองแร่

๑. บริษัท สหศิลาแก้ว จำกัด
๒. บริษัท ศิลาทราย จำกัด (จังหวัดฉะเชิงเทรา)
๓. ห้างหุ้นส่วนจำกัด เซียโชนโก้
๔. บริษัท เทียวโบรห์ อีบิซ จำกัด
๕. บริษัท เทียวโบรห์ อีบิซ จำกัด
๖. ห้างหุ้นส่วนจำกัด ศิลาทราย
๗. บริษัท เซาท์อีสต์ จำกัด
๘. ห้างหุ้นส่วนจำกัด โรบินสันอิเล็กทรอนิกส์
๙. บริษัท แชนด์ แอนด์ ซอนส์ อุตสาหกรรม จำกัด รับช่วงจาก นางสุวรรณา พุทธิพรชัย
๑๐. บริษัท สุรินทร์ ออสมันเนียออส (ประเทศไทย) จำกัด
๑๑. บริษัท ปูนซิเมนต์ไทย (ลำปาง) จำกัด (ได้รับรางวัลดีเด่นและชนะเลิศ ลำปาง)
๑๒. บริษัท ปูนซิเมนต์ไทย (ลำปาง) จำกัด (ได้รับรางวัลดีเด่นและชนะเลิศ ลำปาง)
๑๓. บริษัท ศิลาทราย จำกัด
๑๔. บริษัท ศิลาทราย จำกัด
๑๕. ห้างหุ้นส่วนจำกัด ศิลาทรายสุพรรณบุรี
๑๖. นายชัยวัฒน์ วงศ์ศิริพันธ์
๑๗. บริษัท สหศิลาแก้ว จำกัด

๑๗. บริษัท...

ประกาศรางวัลของ Green mining เหมืองดินชั้นต้นน้ำจืด 2565

รางวัล - จากการดำเนินการทำเหมือง 2565



รางวัล Less 2020 โครงการสนับสนุนกิจกรรมลดก๊าซเรือนกระจกของ
กระทรวงทรัพยากรธรณี



รางวัล เหมืองแร่สีเขียว 2564
จากกรมอุตสาหกรรมพื้นฐานและการเหมืองแร่



รางวัล CSR-DPIM 2564
จากกรมอุตสาหกรรมพื้นฐานและการเหมืองแร่

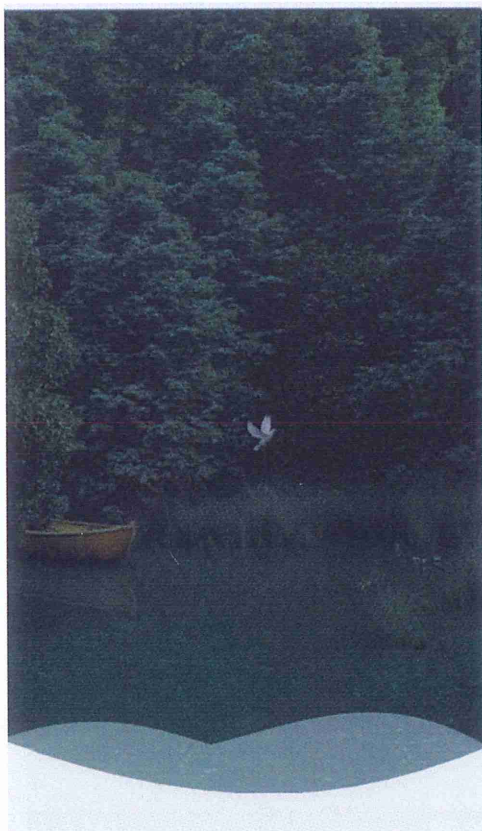

หัวข้อนำเสนอ

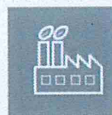

แจ้งข่าวสารความเคลื่อนไหว



สรุปสถานะกองทุน
ประจำปี 2565



ผลการดำเนินงาน
ประจำปี 2565



แผนการดำเนินงาน
ประจำปี 2566

กองทุนเฟ้ระวังสุขภาพ

scg P 16

ยอดเงินคงเหลือ มี.ย.67 **273,142.81 บาท**

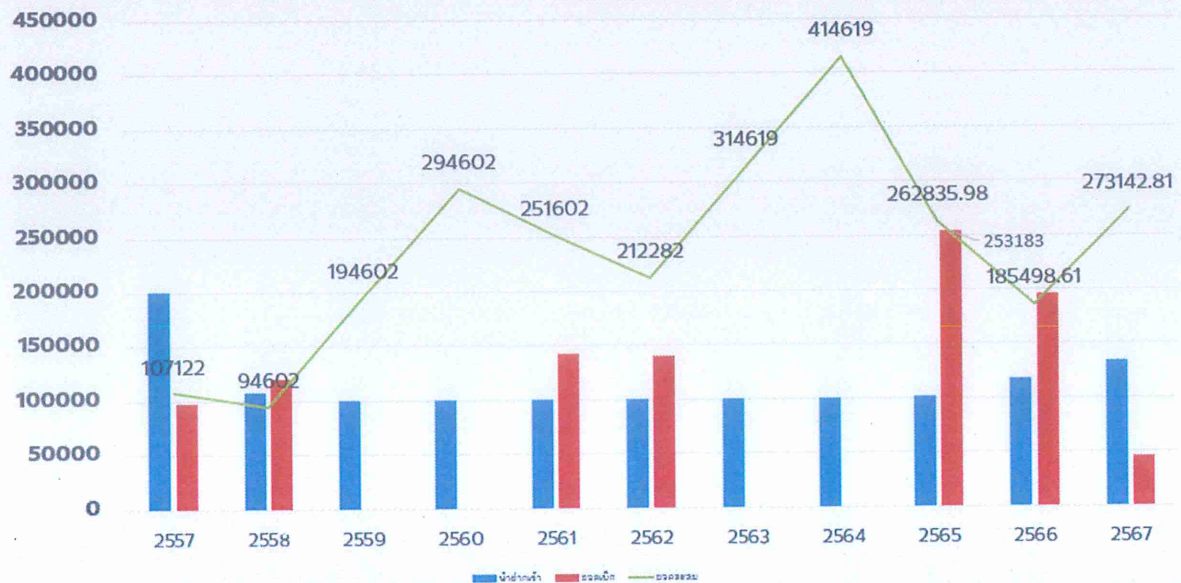

รายการ	กองทุนเฟ้ระวังสุขภาพ	รวม	หมายเหตุ
ยอดรวมกองทุน 19/06/63		314,618.98	ยอดตามบัญชี
ดอกเบี้ยรับระหว่างปี 18/02/63	392.20	315,011.18	
สมทบเข้ากองทุนปี 2564 28/01/2564	100,000.00	415,011.18	
ดอกเบี้ยรับระหว่างปี 2564	1,007.21	416,018.39	
นำเงินสมทบเข้ากองทุนปี 2565	100,000	516,018.39	
ยอดคงเหลือกองทุน ณ มกราคม 2565		516,018.39	
ยอดเบิกตามโครงการครั้งที่ 1 ณ วันที่ 18/04/2565	253,780.00	262,238.39	
ดอกเบี้ยรับระหว่างปี 2565	597.59	262,835.98	
นำเงินสมทบเข้ากองทุนปี 2566	100,000.00	362,835.98	
ดอกเบี้ย	426.45	363,262.43	
คืนนำเงินเข้า 28/09/2566	17,260.00	380,522.43	
เบิกประชุมครั้งที่ 2/2566 วันที่ 20/11/66	7,125.00	373,397.43	
คืนเงินสมทบกองทุน	500.00	373,897.43	
เบิกเงินจัดงานมหกรรมสุขภาพ 14/12/66	18,895.00	184,947.43	
ดอกเบี้ย	551.20	185,498.63	
เบิกเงิน มติเห็นชอบ ติดตั้งสัญญาณไฟกระพริบ ประชุมครั้งที่ 2/2566 08/01/67	38,800.00	146,698.63	
สมทบเข้ากองทุนปี 2567	100,000.00	246,698.63	
สมทบเข้ากองทุน 22/05/67	32,960.00	279,658.63	
เบิกประชุมคณะกรรมการครั้งที่ 1/67 16/06/67	7,380.00	272,278.63	
ดอกเบี้ย 21/06/67	364.18	272,642.81	
นำเงินสมทบคืนกองทุน 27/06/67	500.00	273,142.81	

ยอดเงินคงเหลือ มี.ย.67 1,276,899.07 บาท

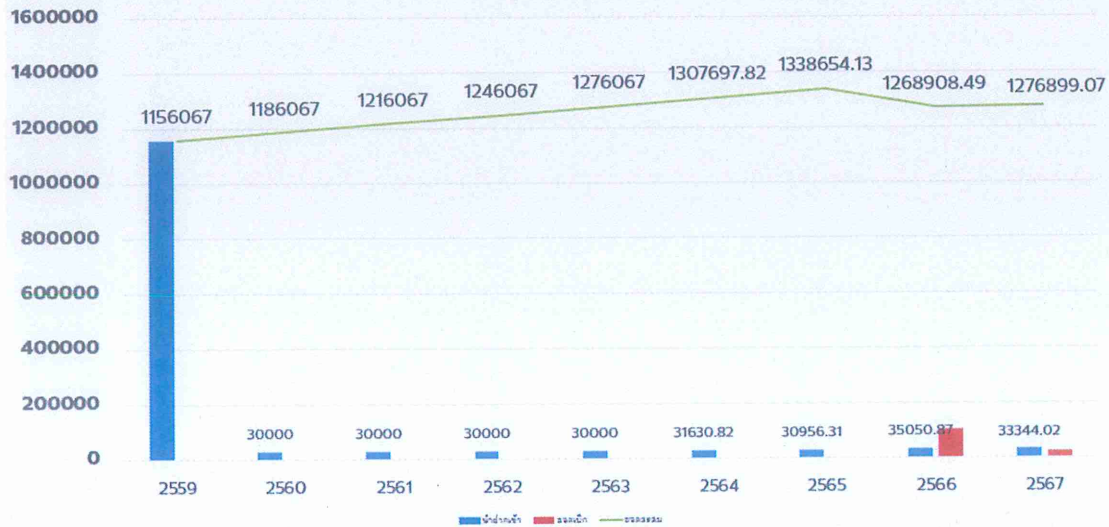

12	16/06/23INN	2,147.23	1,370,801.36	PCB09400
13	16/06/23TXN	21.47	1,370,779.89	PCB09400
14	04/09/23CS	47,374.00	1,323,405.89	K0556085
15	27/10/23TRW	57,372.00	1,266,033.89	K0574966
16	15/12/23INN	2,903.64	1,268,937.53	PCB09400
17	15/12/23TXN	29.04	1,268,908.49	PCB09400
18	30/01/24TRN	30,000.00	1,298,908.49	MCL07416
19	21/06/24INN	3,344.02	1,302,252.51	PCB09400
20	21/06/24TXN	33.44	1,302,219.07	PCB09400
21	03/07/24TRW	25,320.00	1,276,899.07	K0738522
22				
23				
24				

K-Cyber Banking (บริการธนาคารทางอินเทอร์เน็ตเพื่อลูกค้าชาวไทย)

ธนาคารพาณิชย์ไทยได้สะดวกเหมือนไปธนาคารด้วยตัวเอง สมัครง่าย ๆ ได้ที่ธนาคารทุกสาขา หรือ K-ATM
 แต่เลือก "กองทุนรวมสมัครบริการ/K-Mobile Banking/อื่นๆ" >> "สมัครบริการ K-Cyber Banking/K-Cyber Trade"
 เมื่อทำการสำเร็จจะได้รับใบบันทึกรายการ เก็บไว้เป็นหลักฐาน และระบบจะส่งข้อความยืนยันผลการสมัคร
 หรือรหัสผ่าน (Password) สำหรับการเข้าระบบครั้งแรกให้ทาง SMS ไปยังเบอร์

"คำขอ" และ "หมายเลข" Telephone



หัวข้อนำเสนอ

P 18

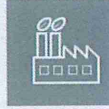

แจ้งข่าวสารความเคลื่อนไหว



สรุปสถานะกองทุน
ประจำปี 2565



ผลการดำเนินงาน
ประจำปี 2565



แผนการดำเนินงาน
ประจำปี 2566

ผลการตรวจวัดผลกระทบด้านสิ่งแวดล้อม

P 20

คุณภาพอากาศ

3.4.1 แผนที่จุดตรวจวัดคุณภาพอากาศ

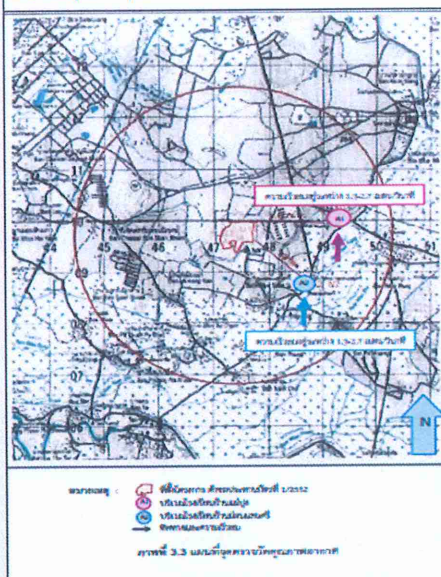

3.4.2 ภาพถ่ายการตรวจวัดคุณภาพอากาศ



ภาพที่ 3.4 การตรวจวัดคุณภาพอากาศบริเวณโรงจัดบ้าน ภาพที่ 3.5 การตรวจวัดคุณภาพอากาศบริเวณโรงจัดบ้านแบบแยก

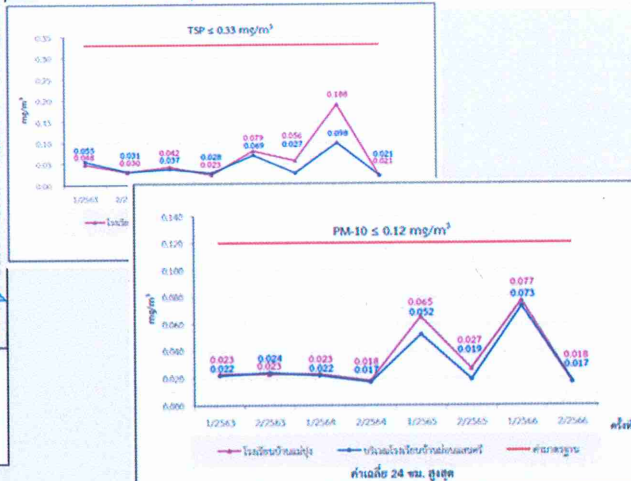

ผลการตรวจวัดผลกระทบด้านสิ่งแวดล้อม

คุณภาพเสียง

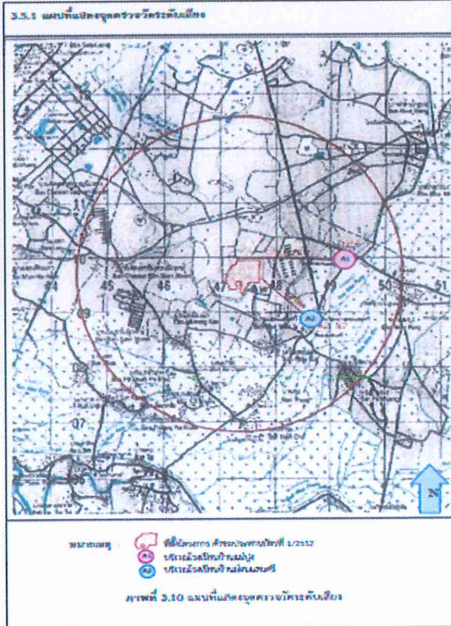

3.5.2 ภาพถ่ายการตรวจวัดระดับเสียง



ภาพที่ 3.11 การตรวจวัดระดับเสียงบริเวณโรงเรียนบ้านแม่ปูลู



ภาพที่ 3.12 การตรวจวัดระดับเสียงบริเวณโรงเรียนบ้านเมืองแสนศรี

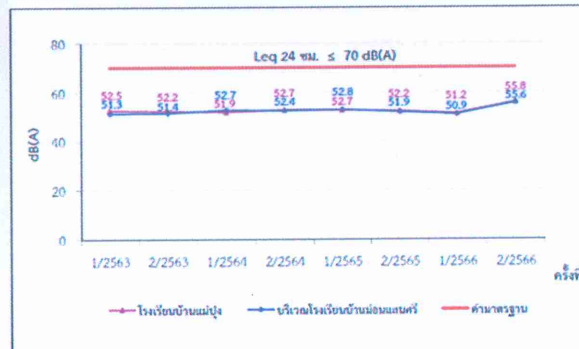

ผลการตรวจวัดผลกระทบด้านสิ่งแวดล้อม

คุณภาพน้ำ

3.6.1 แผนที่แสดงจุดตรวจวัดคุณภาพน้ำ



ภาพที่ 3.18 การตรวจวัดคุณภาพน้ำชุมชนเมืองเก่าที่ลำห้วยโหล่น

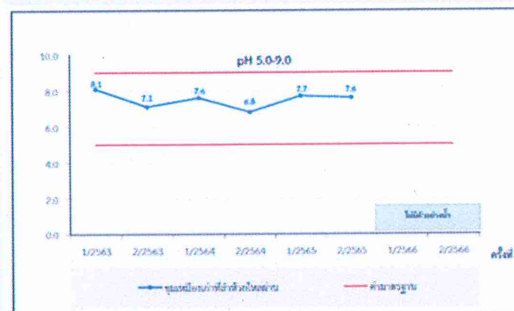

ศูนย์การเรียนรู้การฟื้นฟูเมือง - แยกเยี่ยมชม

P 32

ปูนลำปางได้จัดตั้ง “ศูนย์การเรียนรู้การฟื้นฟูเมือง” โดยมีวัตถุประสงค์ เพื่อสรุปองค์ความรู้ของงาน ฟื้นฟูเมืองและความหลากหลายทางชีวภาพ รวมถึงปัจจัยของความสำเร็จและจุดเรียนรู้ที่สำคัญ เพื่อเผยแพร่แก่นักเรียนและผู้ที่สนใจ

โดยก่อตั้งขึ้นเมื่อปี 2017 มีผู้สนใจเข้าเยี่ยมชมทั้งหมด 3,936 คน

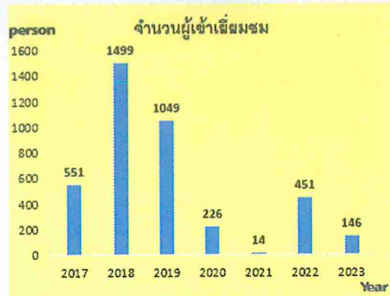

ศูนย์การเรียนรู้การฟื้นฟูเมือง - มัคคุเทศก์ช้างน้อย

P 33

ด้วยสถานการณ์โควิด-19 หยุดโครงการมัคคุเทศก์น้อย ลดแขกเข้าเยี่ยมชม 2023เริ่มมัคคุเทศก์น้อยใหม่เนื่องจากสถานการณ์โควิด-19เริ่มหายไป

ปี

• เริ่มในปี 2017



รุ่นที่4



ศูนย์การเรียนรู้การฟื้นฟูเมือง - Green School Camp



ศูนย์เรียนรู้การฟื้นฟูเมือง ร่วมกับสำนักงานเขตพื้นที่การศึกษา ประถมศึกษาลำปางเขต ๓ จัดกิจกรรม **Green School Camp** ค่าย นวัตกรรมห้องเรียนสีเขียวสู่โรงเรียนสีเขียวยั่งยืน เพื่อสร้างจิตสำนึก ให้กับน้องๆ ในเรื่องการผลิตและบริโภคที่เป็นมิตรต่อสิ่งแวดล้อม

จำนวน 5 รุ่น 307 คน



ศูนย์การเรียนรู้การฟื้นฟูเมือง - Green School Camp



ศูนย์การเรียนรู้การฟื้นฟูเมือง แจกกล้าไม้ป่าให้กับประชาชนและเหมืองแร่ใกล้เคียง



หัวข้อนำเสนอ

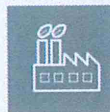

แจ้งข่าวสารความเคลื่อนไหว



สรุปสถานะกองทุน
ประจำปี 2566



ผลการดำเนินงาน
ประจำปี 2566



แผนการดำเนินงาน
ประจำปี 2567



พื้นที่รวม 1 ไร่ ต้นไม้
ประมาณ 400 ต้น

ใช้ **EM** รดหลุมปลูกก่อนลง
ต้นไม้ เมื่อโรยปุ๋ย NPK สูตร
15:15:15 เป็นวงแหวนรอบ
ระยะ 20 เซนติเมตรห่างจาก
ต้นกล้า ปริมาณ 50 กรัม
และใส่ปุ๋ยเพิ่มอีก 3 ครั้ง
ในช่วงฤดูฝนทุกๆ 4-6
สัปดาห์ และ ใส่ Polymer song
กันหลุม

กิจกรรมเพื่อสังคม – OCOP (One Cell One Project)

OCOP 2566 บ้านป่าจำ ม.2 ต.น้ำโจ้ว อ.แม่ทะ จ.ลำปาง

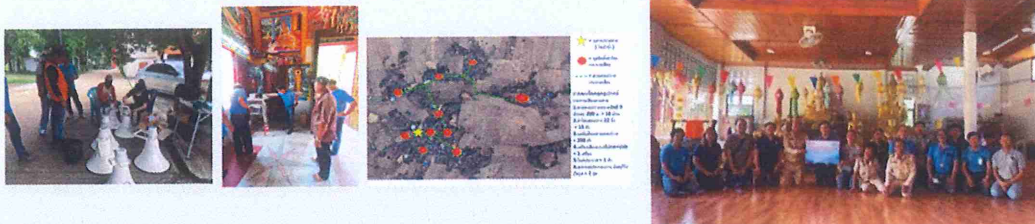

OCOP 2566 บ้านหนอง ม.9 ต.น้ำโจ้ว อ.แม่ทะ จ.ลำปาง



กิจกรรมเพื่อสังคม – OCOP (One Cell One Project)

OCOP 2567 บ้านต้อ ต.น้ำโจ้ว อ.แม่ทะ จ.ลำปาง

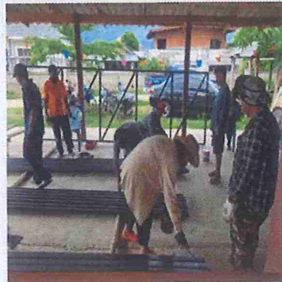

OCOP 2567 บ้านม่อนแสนศรี ม.6 ต.น้ำโจ้ว อ.แม่ทะ จ.ลำปาง

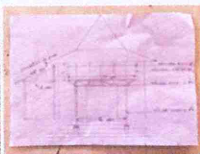

กิจกรรมเพื่อสังคม

- งานแข่งขันมวยการกุศล ณ สนามมวยชั่วคราวโรงเรียนแม่ป๋อง หมู่ที่ 7



- งานประเพณีใส่องานพระธาตุดอยแก้ว บ้านหนอง ม.4 และ ม.9



- งานประเพณีใส่องานพระธาตุและฉลองกำแพงแก้ว วัดป่าจำ



ระเบียบวาระที่ ๒ เรื่องรับรองการประชุม โดย นายวัชรินทร์ กันทะยศ License to Operate Supervisor
ระเบียบวาระที่ ๑

แนะนำกิจกรรมของบริษัทที่ผ่านมา โดยผู้แทนส่วนเหมือง คุณชนาวุธ เครือตัน เริ่มประชุม เวลา 14.00 น. กิจกรรมที่ผ่านมาของบริษัทฯ กิจกรรมหลักๆ ข่าวสารความเคลื่อนไหว กิจกรรมต่างๆบริษัทปูนซิเมนต์ไทย(ลำปาง)จำกัดที่ได้รับในปีที่ผ่านมา สถานะกองทุน ผลการดำเนินงานเหมือง และแผนการดำเนินงาน

ระเบียบวาระที่ ๒

รับรองรายงานประชุมปีที่แล้ว มีการจัดกิจกรรมงานมหกรรมสุขภาพ ในปี 2565 แต่ยังไม่ได้รวบรวมเป็นรายงานรูปเล่ม พร้อมทั้งมีการประชุมคณะกรรมการ ปี 2566 วันที่ 24 เม.ย. 66 ที่ผ่านมามีคณะที่ปรึกษาและผู้เข้าร่วมประชุม 21 ท่าน มีการแนะนำบริษัทด้านการดำเนินการด้านสิ่งแวดล้อม มาพูดคุยในเรื่องบัญชีกองทุนปีที่แล้วแล้ว มีการเสนอ กองทุนการฟื้นฟู และกองทุนเฝ้าระวังสุขภาพ กองทุนการฟื้นฟูเป็นส่วนของบริษัทดำเนินการเกี่ยวกับการทำเหมืองต่างๆ นำเสนอกิจกรรมบริษัทที่ผ่านมา ส่วนของกองทุนเฝ้าระวังสุขภาพเป็นของทาง รพสต.บ้านฮ่องทำดำเนินการ มีการนำเสนอกิจกรรมเฝ้าระวังสุขภาพที่ผ่านมา มีการสรุปบัญชีกองทุนก่อนที่ได้ดำเนินการทำกิจกรรมปี 2565 มีการแต่งตั้งคณะกรรมการใหม่ของปี 2565 พร้อมทั้งได้มีการเปลี่ยนแปลงบัญชีโดยมีผู้เบิก-จ่าย บัญชีกองทุน เป็นนายบวร วรรณศรี และ นายวัชรินทร์ กันทะยศ เพื่อให้การดำเนินงานได้คล่องตัวเกี่ยวกับกองทุน



➤ ระเบียบวาระที่ ๓ สรุปบัญชีกองทุนฟื้นฟูการทำเหมือง

วันที่ (ปี/เดือน/วัน)	คำย่อ FCR CODE	ถอน RCS WITHDRAWAL	ฝาก FAS DEPOSIT	คงเหลือ RCS BALANCE	หมายเลข บัญชี TELLER NO.
1 28/01/21	TRN		30,000.00	1,307,054.19	K0375433*
2 18/06/21	INN		324.18	1,307,378.37	PCB09400+
3 18/06/21	TXN		3.24	1,307,375.13	PCB09400*
4 17/12/21	INN		325.95	1,307,701.08	PCB09400
5 17/12/21	TXN		3.26	1,307,697.82	PCB09400
6 28/01/22	TRD		30,000.00	1,337,697.82	K0642519
7 17/06/22	INN		331.78	1,338,029.60	PCB09400+
8 17/06/22	TXN		3.32	1,338,026.28	PCB09400
9 16/12/22	INN		634.19	1,338,660.47	PCB09400
10 16/12/22	TXN		6.34	1,338,654.13	PCB09400
11 30/01/23	TRN		30,000.00	1,368,654.13	MCLO7416*
12 16/06/23	INN		2,147.23	1,370,801.36	PCB09400
13 16/06/23	TXN		21.47	1,370,779.89	PCB09400
14 04/09/23	CS	47,374.00		1,323,405.89	K0556085
15 27/10/23	TRW	57,372.00		1,266,033.89	K0574966
16					
17					

เงินกองทุนที่มีรวมดอกเบี้ยจำนวน ณ วันที่16/06/2566 จำนวน 1,370,779.89 บาท ในปี 2566 ได้นำงบประมาณดำเนินการ2กิจกรรม ได้แก่

1.กิจกรรม “ประชาชนอาสาปลูกป่า เฉลิมพระเกียรติพระบรมราชชนนีพันปีหลวง” วันที่ 15 ส.ค.2566 งบที่เบิกใช้จำนวน 47,374บาท

2.กิจกรรมสำหรับค่าใช้จ่ายในการปรับภูมิทัศน์และระบบสาธารณูปโภคระหว่างเดือน ส.ค.- ก.ย.2566 จำนวน 57,372

รวมค่าใช้จ่ายทั้ง2 กิจกรรมรวม 104,746 บาท

งบคงเหลือรวมดอกเบี้ยธนาคาร จำนวน 1,266,033.89 บาท

ระเบียบวาระที่ ๓ สรุปผลการดำเนินงานกองทุนเฝ้าระวังสุขภาพ

กองทุนเฝ้าระวังสุขภาพ					
วันที่ DATE	คำขอ CODE	ถอน WITHDRAWAL	ฝาก DEPOSIT	คงเหลือ BALANCE	หมายเลข บัญชี TELLER NO
1	*****B/F			0.00	
2	03/03/22PC	516,018.39		516,018.39	K0644927
3	18/04/22CS	253,780.00		262,238.39	K0690261
4	17/06/22INN	270.35		262,508.74	PCB09400+
5	16/12/22INN	327.24		262,835.98	PCB09400
6	30/01/23TRN	100,000.00		362,835.98	MCL07416*
7	16/06/23INN	426.45		363,262.43	PCB09400
8	17/08/23CS	7,550.00		355,712.43	K0574966
9	22/08/23PC	7,550.00		363,262.43	K0556085
10	28/09/23TRN	17,260.00		380,522.43	BRN04006
11	20/11/23CS	7,125.00		373,397.43	K0556085

สรุปผลการประชุมครั้งที่ ๑/๒๕๖๖ที่ผ่านมา

- 1.ห้องคัดกรองสุขภาพ มีผู้ตรวจทางเดินหายใจ พร้อมทั้งกิจกรรมหมกรรมสุขภาพ โดยใช้งบประมาณไป 253,780.00 บาท ทางคุณหมอได้คืนเงินคงเหลือจากการดำเนินงานจำนวน 17,260 บาท สรุปใช้ไปทั้งหมด 236,520.00 บาท ดังนั้นจึงขอฝากทางคุณหมอทำสรุปโครงการที่ใช้งบประมาณปี 2565นี้ด้วย
- 2.ฝากทางคุณหมอทำการประเมินงบประมาณสำหรับห้อง GREEN ROOMจะใช้ประมาณเท่าไร เพื่อให้เพียงพอกับงบประมาณที่มี พร้อมทำโครงการมาเสนอผ่านคณะกรรมการ
- 3.ณ วันที่ 30/01/2566 ตอนนี้ได้นำเงินสมทบเข้ากองทุนปี 2566 จำนวน 100,000 บาท งบประมาณคงเหลือ 362,835.98 บาท พร้อมทั้งวางแผนในการที่จะดำเนินงาน หมกรรมสุขภาพในปีนี้ด้วยเพราะในปีนี้ยังไม่ได้จัดเพื่อให้เป็นไปตามกฎหมายที่กำหนด
- 4 มติเป็นเอกฉันท์เรื่องขอแจ้งคณะกรรมการ ในที่ประชุมรับทราบสำหรับ การขอใช้งบในกองทุนเฝ้าระวังสุขภาพมาดำเนินการ สำหรับคณะกรรมการมีกองทุนก็จะมีค่าอาหาร ค่าเบี้ยเลี้ยงรวมค่าเดินทางของคณะกรรมการ ดังนั้นในครั้งนี้นี้จึงได้ทำการเบิกค่าเบี้ยเลี้ยง 10 คนๆละ500 บาท ค่าอาหารกลางวันและอาหารว่างสำหรับผู้ร่วมประชุมจำนวน 25คนๆละ 85บาท รวมเป็นเงินทั้งสิ้น 7,125 บาท ยอดเงินคงเหลือ 373,397.43บาท

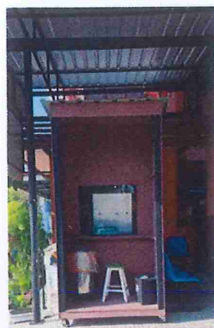

ตัวแทนอุตสาหกรรมจังหวัด หัวหน้าโอเอส: แนะนำสำหรับเงินค่าภาคเหมืองแร่ที่จัดเก็บ 5 %จากเหมืองแร่ทั้งหมด ในพื้นที่ จ.ลำปาง สามารถทำโครงการขอได้ กองทุนพัฒนาปีละ 250,000 พื้นที่เหมืองปีละ 500,000 บาท รวม 750,000 บาท โดยทาง อบต. สามารถ ใช้เงินค่าภาคเหมืองแร่ผ่านการทำหนังสือผ่านกรมอุตสาหกรรมเพื่อพัฒนาพื้นที่พัฒนาท้องถิ่นได้ แต่สำหรับกองทุนนอกเหนือจากที่กล่าวมานี้ซึ่งไม่เกี่ยวกับกองทุนฯปุนลำปาง แต่เป็นของภาครัฐ ยังมีกองทุนภาคพิเศษที่เก็บจาก 5% จากประทานบัตรเหมืองแร่ทั้งหมด ชุมชนในพื้นที่รอบเหมืองสามารถเสนอโครงการในการพัฒนาท้องถิ่น เช่นทำโครงการพัฒนาแหล่งน้ำ การกระจายน้ำไปสู่พื้นที่เพาะปลูก ฯลฯ ขงมีไม่จำกัดสามารถเสนอได้ แล้วแต่โครงการที่เสนอมา ส่งให้อุตสาหกรรมจังหวัดจากนั้นจะดำเนินการ ส่งให้กรมเหมืองแร่ โดยจะมีคณะกรรมการในการพิจารณาจากหลายกรม ได้แก่ ศูนย์ที่ดิน ศูนย์ป่าไม้ พัฒนาสังคม กระทรวงมหาดไทย เป็นต้น หากเสนอไปแล้วผ่านทางกรมก็จะจัดสรรงบประมาณมาให้ เช่นตอนนี้ทาง อบต.แม่ต๊ำ ขอเสนอโครงการมา 30 ล้านบาท อยู่ระหว่างกำลังจะดำเนินการแต่ติด พรบ.ป่าไม้เพราะพื้นที่ติดเขตป่าไม้ ฯลฯ

ระเบียบวาระที่ 4สรุปผลการดำเนินงานกองทุนเฝ้าระวังสุขภาพปี 2565 สรุปด้านการทำเหมืองดินรุกรังของปุนลำปาง

- 1.กิจกรรมทำเหมืองดินรุกรังของปุนลำปางไม่มีผลกระทบต่อชุมชน ต.น้ำโจ้
- 2.ชุมชน ต.น้ำโจ้ไม่มีข้อร้องเรียนจากการทำเหมืองของปุนลำปาง
- 3.ผลตรวจสุขภาพปอด ของชุมชน ต.น้ำโจ้ รอบเหมืองดินเหนียว ส่วนใหญ่เกิดจากโรคโควิด-19 และ วัณโรค ผลจากการสุ่มตรวจไม่พบเจอใยหินแร่ในปอดจึงไม่ได้เกี่ยวข้องกับการทำเหมืองของปุนลำปาง



ระเบียบวาระที่ ๕ พิจารณาการใช้งบประมาณกองทุนเฝ้าระวังสุขภาพ ปี ๒๕๖๖

ที่ผ่านมายังไม่ได้ชี้แจงในที่ประชุม ชี้แจงและแจ้งในที่ประชุมเฉพาะงบที่เบิกไปดำเนินการในปี 2565 ซึ่งจะนำมาเสนอกันในวันนี้

ระเบียบวาระที่ 6 วาระอื่นๆ /ข้อร้องเรียน

รถขนดินไม่คลุมผ้าใบไม่ใช้ของ SCGLำปาง แต่เป็นของชุมชนขนกันเองโดยใช้รถ 4 ล้อเล็ก

หมายเหตุ : แถบสีเหลืองคือระเบียบวาระที่ ๒ เรื่องรับรองการประชุม

ระเบียบวาระที่ ๓ สรุบบัญชีกองทุนฟื้นฟูการทำเหมือง และสรุบบัญชีกองทุน
กองทุนเพื่อระงับสุขภาพ ปี ๒๕๖๕-๒๕๖๖ ตามที่รายงานในวาระที่ 2 รับรองการประชุม

วันที่ DATE	คำย่อ CODE	ถอน WITHDRAWAL	ฝาก DEPOSIT	คงเหลือ BALANCE	หมายเลข TELLER NO.
1 28/01/21TRN			30,000.00	1,307,054.19	K0375633*
2 18/06/21INN			324.18	1,307,378.37	PCB09400+
3 18/06/21TXN			3.24	1,307,375.13	PCB09400*
4 17/12/21INN			325.95	1,307,701.08	PCB09400
5 17/12/21TXN			3.26	1,307,697.82	PCB09400
6 28/01/22TRD			30,000.00	1,337,697.82	K0642519
7 17/06/22INN			331.78	1,338,029.60	PCB09400+
8 17/06/22TXN			3.32	1,338,026.28	PCB09400
9 16/12/22INN			634.19	1,338,660.47	PCB09400
10 16/12/22TXN			6.34	1,338,654.13	PCB09400
11 30/01/23TRN			30,000.00	1,368,654.13	MCL07416*
12 16/06/23INN			2,147.23	1,370,801.36	PCB09400
13 16/06/23TXN			21.47	1,370,779.89	PCB09400
14 04/09/23CS		47,374.00		1,323,405.89	K0556085
15 27/10/23TRW		57,372.00		1,266,033.89	K0574966
16					
17					

วันที่ DATE	คำย่อ CODE	ถอน WITHDRAWAL	ฝาก DEPOSIT	คงเหลือ BALANCE	หมายเลข TELLER NO.
1 *****B/F				0.00	
2 03/03/22PC		516,018.39		516,018.39	K0644927
3 18/04/22CS		253,780.00		262,238.39	K0690261
4 17/06/22INN		270.35		262,508.74	PCB09400+
5 16/12/22INN		327.24		262,835.98	PCB09400
6 30/01/23TRN		100,000.00		362,835.98	MCL07416*
7 16/06/23INN		426.45		363,262.43	PCB09400
8 17/08/23CS		7,550.00		355,712.43	K0574966
9 22/08/23PC		7,550.00		363,262.43	K0556085
10 28/09/23TRN		17,260.00		380,522.43	BRN04006
11 20/11/23CS		7,125.00		373,397.43	K0556085

ระเบียบวาระที่ 4 สรุปผลการดำเนินงานกองทุนเฝ้าระวังสุขภาพ ปี 2565

คุณหมอ รพสต.บ้านหนอง : ขอบคุณคณะกรรมการที่อนุมัติงบประมาณในการดำเนินงานในปี 2565

คุณหมอ รพสต.บ้านฮ้อยท่า : ผลการ X-Ray แจ้งที่ประชุมให้รับทราบตามไฟล์แนบ

**สรุปผลการดำเนินงานที่ได้รับงบการสนับสนุนงบประมาณจากกองทุนเฝ้าระวังสุขภาพ
บริษัทปูนซีเมนต์ไทยจำกัด (ลำปาง)**

๑. ชื่อโครงการ มหกรรมสุขภาพตำบลน้ำโจ้ ประจำปี ๒๕๖๕

๒. ผลการดำเนินงาน

๑. ประชุมคณะทำงานโครงการเพื่อวางแผนการดำเนินงาน เมื่อวันที่ ๒๙ มีนาคม ๒๕๖๕

๒. จัดกิจกรรมมหกรรมรวมพลังสร้างสุขภาพดี ในวันที่ ๑๑ - ๑๗ ธันวาคม ๒๕๖๕ กิจกรรมประกอบด้วย

๒.๑ คัดกรองสุขภาพ X-ray ปอด ประชาชนที่มีอายุ ๒๐ ปี ขึ้นไป ในบ้านป่าจำ บ้านม่อนแสนศรี และ
บ้านแม่ปุง โดยได้รับการสนับสนุนการรถ Mobile X-ray ปอดจากโรงพยาบาล แม่ทะ อำเภอมะ
แจ่มลำปาง โดยมีรายละเอียดดังนี้

- กิจกรรมการ X-ray ปอด ในพื้นที่บ้านป่าจำ หมู่ที่ ๒ ตำบลน้ำโจ้ อำเภอมะแจ่ม จังหวัดลำปาง เพื่อ
คัดกรองหาผู้ที่มีความผิดปกติทางระบบทางเดินหายใจ จำนวน ๕๕๕ ราย พบผลผู้ที่มีปอดผิดปกติ
จำนวน ๒๗ ราย สงสัยเป็นโรควัณโรค จำนวน ๒ ราย

- กิจกรรมการ X-ray ปอด ในพื้นที่บ้านแม่ปุง หมู่ที่ ๗ ตำบลน้ำโจ้ อำเภอมะแจ่ม จังหวัดลำปาง เพื่อ
คัดกรองหาผู้ที่มีความผิดปกติทางระบบทางเดินหายใจ จำนวน ๕๓๓ ราย พบผลผู้ที่มีปอดผิดปกติ
จำนวน ๔๕ ราย สงสัยเป็นโรควัณโรค จำนวน ๒ ราย

- กิจกรรมการ X-ray ปอด ในพื้นที่บ้านม่อนแสนศรี หมู่ที่ ๖ ตำบลน้ำโจ้ อำเภอมะแจ่ม จังหวัด
ลำปาง เพื่อคัดกรองหาผู้ที่มีความผิดปกติทางระบบทางเดินหายใจ จำนวน ๓๘๕ ราย พบผลผู้ที่มีปอด
ผิดปกติ จำนวน ๔๑ ราย สงสัยเป็นโรควัณโรค จำนวน ๒ ราย

๒.๒ รมรณรงค์ให้ความรู้การป้องกันโรคทางระบบทางเดินหายใจในวันที่ดำเนินกิจกรรมการ X-ray ปอด

๒.๓ การจัดทำห้องตรวจโรคระบบทางเดินหายใจ Clean room จำนวน ๓ จุด ประกอบด้วย รพ.สต.
บ้านหนอง รพ.สต. บ้านฮ้อยท่า และ เทศบาลตำบลน้ำโจ้

๒.๔ จัดหาชุดตรวจ ATK เพื่อเฝ้าระวังโรคโควิด ๑๙ ในพื้นที่ตำบลน้ำโจ้ จำนวน ๕๐๐ ชุด เนื่องจากการ
ระบาดของโรคโควิด ๑๙ และจัดหาอุปกรณ์การป้องกัน และคัดกรองโรคความดันโลหิตสูงและ
โรคเบาหวาน โดยจัดซื้อเครื่องวัดความดันจำนวน ๑๓ เครื่อง และเครื่องชั่งน้ำหนักจำนวน ๑๓ เครื่อง ให้
ทั้ง ๑๐ หมู่บ้าน ของตำบลน้ำโจ้

๒.๕ การจัดหาเครื่องฟอกอากาศเพื่อจัดเตรียม Clean room จำนวน ๓ จุด ประกอบด้วย รพ.สต. บ้านหนอง
รพ.สต. บ้านฮ้อยท่า และ เทศบาลตำบลน้ำโจ้ เพื่อรองรับผู้ป่วยโรคทางเดินหายใจ

๓. ผลสัมฤทธิ์ตามวัตถุประสงค์/ตัวชี้วัด

๓.๑ การบรรลุตามวัตถุประสงค์

☐ บรรลุตามวัตถุประสงค์

☐ ไม่บรรลุตามวัตถุประสงค์ เพราะ

๓.๒ จำนวนผู้เข้าร่วมใน แผนงาน/โครงการ/กิจกรรม

กิจกรรมการ X-ray ปอด จำนวน ๑,๔๖๓ คน

๔. การเบิกจ่ายงบประมาณ

งบประมาณที่ได้รับการอนุมัติ	๒๕๔,๒๘๐ บาท
งบประมาณเบิกจ่ายจริง	๒๓๗,๐๒๐ บาท คิดเป็นร้อยละ ๙๓.๒๑
งบประมาณเหลือส่งคืนกองทุน	๑๗,๒๖๐ บาท คิดเป็นร้อยละ ๖.๗๙

๕. ปัญหา/อุปสรรคในการดำเนินงาน

☐ ไม่มี

☐ มี

ปัญหา/อุปสรรค.....

ระเบียบวาระที่ ๕ พิจารณาการใช้งบประมาณกองทุนเฝ้าระวังสุขภาพ ปี ๒๕๖๖

คุณหมอ ผอ.กองสาธารณสุข ต.น้ำใจ : แจ้งให้ที่ประชุมรับทราบในเบื้องต้นตามไฟล์เอกสารแนบ จากมติในที่ประชุมผ่านความเห็นชอบ

งบประมาณ

๑. ค่า X-ray ปอด ตรวจสุขภาพเบื้องต้น จำนวน ๔๐๐ คน ๆ ละ ๓๒๐ บาท เป็นเงิน ๑๒๘,๐๐๐ บาท
๒. ค่าจัดบุหนิทรัพยากร เป็นเงิน ๕,๕๐๐ บาท
 - กลุ่มวิสาหกิจชุมชน ๔ กลุ่ม ๆ ละ ๕๐๐ บาท เป็นเงิน ๒,๐๐๐ บาท
 - กลุ่มเกษตรตำบลน้ำใจ ๑ กลุ่มๆละ ๕๐๐ บาท เป็นเงิน ๕๐๐ บาท
 - กลุ่มสมุนไพร และแพทย์แผนไทย (กิจกรรมนวด ปอกเข้า ประคบ แช่มือ แช่เท้า) เป็นเงิน ๓,๐๐๐ บาท
๓. ค่าสนับสนุนการแสดงดนตรีของบ้านแม่ปุง หมู่ที่ ๗ เป็นเงิน ๑,๐๐๐ บาท
๔. ค่าเวทีและเครื่องเสียง เป็นเงิน ๕,๐๐๐ บาท
๕. ค่าตอบแทนพิธีกร ๕๐๐ บาท
๖. ค่าป้ายไวนิลโครงการ ขนาด ๖ เมตร x ๓ เมตร เป็นเงิน ๑,๘๐๐ บาท
๗. ค่าน้ำดื่มและน้ำแข็ง เป็นเงิน ๒,๐๐๐ บาท
๘. ค่าอาหารว่างพร้อมเครื่องดื่ม จำนวน ๕๐๐ ชุด ๆ ละ ๓๕ บาท เป็นเงิน ๑๗,๕๐๐ บาท
๙. ค่าอาหารกลางวัน จำนวน ๓๐ ชุด ๆ ละ ๕๐ บาท เป็นเงิน ๑,๕๐๐ บาท
๑๐. ค่าวัสดุอุปกรณ์การแพทย์
 - เครื่องวัดความดันโลหิต จำนวน ๓ เครื่อง ๆ ละ ๒,๕๐๐ บาท เป็นเงิน ๗,๕๐๐ บาท
 - เครื่องเจาะน้ำตาลปลายนิ้ว จำนวน ๓ เครื่อง ๆ ละ ๒,๕๕๐ บาท เป็นเงิน ๗,๖๕๐ บาท
๑๑. ของที่ระลึก จำนวน ๓ ชิ้น ๆ ละ ๕๐๐ บาท เป็นเงิน ๑,๕๐๐ บาท
๑๒. เสื้อทีม จำนวน ๗ ตัว ๆ ละ ๑,๐๐๐ บาท เป็นเงิน ๗,๐๐๐ บาท
๑๓. ค่าสรุปเล่มโครงการ จำนวน ๕ เล่ม ๆ ละ ๕๐๐ บาท เป็นเงิน ๒,๕๐๐ บาท

รวมเป็นเงิน ๑๘๘,๙๕๐ บาท

ผลที่คาดว่าจะได้รับ

๑. ประชาชนกลุ่มเป้าหมายได้รับการคัดกรองภาวะสุขภาพของตนเอง
๒. ประชาชนได้ทราบถึงภาวะสุขภาพของตนเองและการปรับเปลี่ยนพฤติกรรมที่ถูกต้อง
๓. ประชาชนได้มีส่วนร่วมมีความรู้และประสบการณ์ได้ตระหนักและเห็นความสำคัญของการดูแลสุขภาพของตนเองของครอบครัวและชุมชน
๔. จัดหาวัสดุทางการแพทย์ในการคัดกรองโรคไม่ติดต่อในชุมชนได้ครบถ้วน

ระเบียบวาระที่ 6 วาระอื่นๆ /ข้อร้องเรียน

มติจากคณะกรรมการ : ไม่มีข้อร้องเรียนใดๆ

ผอ.รพ.สต.ฮ้องห้า : ขอแจ้งนัดเวทีมหกรรมสุขภาพในวันที่24/12 /2566 ณ สำนักงานเทศบาลตำบลน้ำโจ้
นายก เทศมนตรี ต.น้ำโจ้ : เสนอขออนุมัติงบประมาณในการดำเนินการทำสัญญาไฟเตียน สัก 2 จุด คือ
สามแยกวัดม่อนแสนศรี และ ตรงทางแยกในหมู่บ้านป่าจ้ำ มติผ่านความเห็นชอบในที่ประชุม

ผู้ใหญ่ บ้านม่อนแสนศรี : ขอขอบคุณ SCG ที่ช่วยสนับสนุนกิจกรรมต่างๆของชุมชนด้วยดีเสมอมา

ผู้ใหญ่ บ้านป่าจ้ำ : ขอขอบคุณ SCG ลำปาง ที่สนับสนุนงบโครง Ocop วัดป่าจ้ำสนับสนุนทำเสียงตามสายเสียง
ได้ยินชัดเจนดีมาก

คุณชนาวุธ : จากที่เข้าไปดูจุดป่าปลูกที่ผ่านมาต้นไม้เติบโตดีมากอาจจะเพราะฝนตกดีมากปีนี้ และต้อง
ขอขอบคุณผู้ที่เลี้ยงวัวให้ความร่วมมือดีมาก และปีนี้ไฟป่าก็ไม่ค่อยมีต้องขอขอบคุณผู้ใหญ่ ชุมชนที่ให้ความ
ร่วมมือร่วมด้วยช่วยกัน ขอขอบคุณครับ

มติจากคณะกรรมการฯ : ไม่มีข้อร้องเรียนใดๆ





ระเบียบวาระที่ 3 สรุปบัญชีกองทุนเฝ้าระวังสุขภาพ และ กองทุนฟื้นฟูการทำเหมือง

บัญชีกองทุนเฝ้าระวังสุขภาพ ต.น้ำโจ้

สำนักงาน 办事处 OFFICE	สาขากนนครไชย ลาปาง	ธนาคารกสิกรไทย 开泰银行 KASIKORN BANK
เลขที่บัญชี 帐号号码 A/C NO.	122-1-70276-6	
ชื่อ 帐户名称 NAME		
นาย บวร วรรณศรี และ นาย วัชรินทร์ กันทะยศ		
<p>เงินฝากนี้ได้รับความคุ้มครองจากสถาบันคุ้มครองเงินฝากตามจำนวนที่กำหนดไว้ในกฎหมาย 此存款在法定限额内受到保护。 This deposit shall be protected by the Deposit Protection Agency in the amount specified in the relevant laws.</p>		
เลขที่บัญชีเงินฝากออมทรัพย์	เลขที่ 44927	78189069
ธนาคารไม่มีนโยบายรับฝากสมุดบัญชีทุกประเภทของลูกค้า 本行无为客户保管任何客户存款的意愿。 The Bank will not hold customer passbooks of any type		

12	30/11/23PC	500.00	373,897.43	K0556085
13	14/12/23CS	188,950.00	184,947.43	K0556085
14	15/12/23INN	551.20	185,498.63	PCB09400
15	08/01/24CS	38,800.00	146,698.63	K0690261
16	26/01/24PC	100,000.00	246,698.63	K0375633
17	22/05/24PCN	32,960.00	279,658.63	K0642519
18	16/06/24CS	7,380.00	272,278.63	K0715099
19	21/06/24INN	364.18	272,642.81	PCB09400
20	27/06/24PCN	500.00	273,142.81	K0738522
21				
22				
23				
24				

K-eMail Statement

บริการรับทราบการเดินบัญชีทางอีเมล

K-eMail Statement (บริการรับทราบการเดินบัญชีทางอีเมล) ขอเชิญท่านที่สนใจใช้บริการนี้ ส่งอีเมลมาที่ kmail@kasikornbank.com และ K-Contact Center โทร. 0-28888888 กด 02 ได้ทุกวันตลอด 24 ชั่วโมง

"คำย่อ"และ"หมายเลข" โปรดดูด้านหลังคั่นใบ 代码和编号含义, 请阅存折底页 "CODE" and "TELLER NO." Please see inside back cover

กองทุนเฝ้าระวังสุขภาพการทำเหมืองประทานบัตร เลขที่ 30490/16049 ต.น้ำโจ้			
รายการ	กองทุนเฝ้าระวังสุขภาพ	รวม	หมายเหตุ
ยอดกองทุน ณ วันที่ 15/12/66	185,498.63	185,498.63	
เบิก ณ วันที่ 8/01/2567	38,800.00	146,698.63	จัดซื้อไฟสัญญาณกระป๋องจำนวน 2 ขุม ให้บ้านม่อนแสนศรี&บ้านป่าจ้ำ
นำฝากเข้ากองทุนเข้า ณ วันที่ 26/1/2567	100,000.00	246,698.63	
โอนฝากเข้ากองทุนเข้า ณ วันที่ 22/05/2567	32,960.00	279,658.63	ฝากกองสาธารณสุขฯ ทศต.น้ำโจ้ โอนเงินคืนเหลือจากมทรมสุขภาพปี 2566
เบิก ณ วันที่ 16/06/2567	7,380.00	272,278.63	ประชุมคณะกรรมการมวลชนสัมพันธ์ครั้งที่ 1/2567
ดอกเบี้ย 21/06/2567	364.18	272,642.81	
นำเงินคืนสมทบเข้ากองทุน27/06/2567	500.00	273,142.81	

บัญชีกองทุนฟื้นฟูเมือง ต.น้ำโจ้

สำนักงาน 办事处 สาขาถนนมิตรชัย ลำปาง OFFICE	ธนาคารกสิกรไทย 泰盛行 KASIKORNBANK 
เลขที่บัญชี 帐户号码 018-3-34215-0 A/C NO.	
ชื่อ 帐户名称 NAME	
บจก. บินซีเมนต์ไทย(ลำปาง) เพื่อกองทุนฟื้นฟูพื้นที่ การทำเหมืองประทานบัตรที่30490/16049 ต. น้ำโจ้	
เงินฝากนี้ได้รับความคุ้มครองจากสถาบันคุ้มครองเงินฝากตามจำนวนที่กำหนดไว้ในกฎหมาย <small>此存款受存款保护机构保护。This deposit shall be protected by the Deposit Protection Agency in the amount specified in the relevant laws.</small>	
สาขาผู้ให้บริการ 0194 K0522919 บัญชี เงินฝากออมทรัพย์	61455698 ธนาคารไม่มีนโยบายรับฝากสมุดบัญชีทุกประเภทของลูกค้า <small>本行无为客户保管任何帐户类别的支票 The Bank will not hold customer passbooks of any type</small>

12	16/06/23INN	2,147.23	1,370,801.36	PCB09400
13	16/06/23TXN	21.47	1,370,779.89	PCB09400
14	04/09/23CS	47,374.00	1,323,405.89	K0556085
15	27/10/23TRW	57,372.00	1,266,033.89	K0574966
16	15/12/23INN	2,903.64	1,268,937.53	PCB09400
17	15/12/23TXN	29.04	1,268,908.49	PCB09400
18	30/01/24TRN	30,000.00	1,298,908.49	MCL07416
19	21/06/24INN	3,344.02	1,302,252.51	PCB09400
20	21/06/24TXN	33.44	1,302,219.07	PCB09400
21	03/07/24TRW	25,320.00	1,276,899.07	K0738522
22				
23				
24				

K-Cyber Banking (บริการธนาคารทางอินเทอร์เน็ตกสิกรไทย)
 ธนาคารบนอินเทอร์เน็ต สะดวกเหมือนไปธนาคารด้วยตัวเอง สมัครง่าย ๆ ได้ที่ธนาคารกสิกรไทยทุกสาขา หรือ K-ATM
 แคเลือก "กองทุนรวม/สมัครบริการ/K-Mobile Banking/อื่นๆ" >> "สมัครบริการ K-Cyber Banking/K-Cyber Trade"
 เมื่อทำรายการเสร็จจะได้รับใบบันทึกรายการ เก็บไว้เป็นหลักฐาน และระบบจะส่งข้อความยืนยันผลการสมัคร
 พร้อมรหัสผ่าน (Password) สำหรับการเข้าระบบครั้งแรกให้ทาง SMS ในวันถัดไป
 "คำย่อ"และ"หมายเลข" โปรดดูปกหลังด้านใน 代码和编号含义, 请阅存折底页 "CODE" and "TELLER NO." Please see inside back cover

กองทุนฟื้นฟูพื้นที่การทำเหมืองประทานบัตร เลขที่ 30490/16049 ต.น้ำโจ้			
รายการ	กองทุนฟื้นฟูเมือง	รวม	หมายเหตุ
ยอดกองทุน ณ วันที่ 15/12/66	1,268,908.49	1,268,908.49	
นำฝากเข้ากองทุนเข้า ณ วันที่ 30/1/2567	30,000.00	1,298,908.49	
นำเงินสมทบเข้ากองทุน 21/06/2567	3,344.02	1,302,252.51	
ดอกเบี้ยลด 21/06/2567	33.44	1,302,219.07	
เบิกเงินจากกองทุน03/07/2567	25,320.00	1,276,899.07	

ระเบียบวาระที่ 4 สรุปผลการดำเนินงานกองทุนเฝ้าระวังสุขภาพ ปี 2566

สรุปผลการดำเนินงานที่ได้รับงบการสนับสนุนงบประมาณจากกองทุนเฝ้าระวังสุขภาพ
บริษัทปูนซีเมนต์ไทยจำกัด (ลำปาง)

๑. ชื่อโครงการ มหกรรมสุขภาพเมืองแร่ปลอดภัย ห่วงใยประชาชนตำบลน้ำโจ้ ประจำปี ๒๕๖๖

๒. ผลการดำเนินงาน

๑. ประชุมคณะกรรมการกองทุนเฝ้าระวังสุขภาพเพื่อเตรียมความพร้อมในการจัดกิจกรรม

๒. จัดกิจกรรมในงานมหกรรมสุขภาพเมืองแร่ปลอดภัย ห่วงใยประชาชนตำบลน้ำโจ้

๒.๑ คัดกรองสุขภาพ X-ray ปอดเมื่อวันที่ ๒๔ ธันวาคม ๒๕๖๖ ณ เทศบาลตำบลน้ำโจ้ กลุ่มเป้าหมายจำนวน

๒๔๗ คน ผลตรวจปกติ จำนวน ๒๗๒ คน คิดเป็นร้อยละ ๙๑.๕๘ ผลตรวจผิดปกติ จำนวน ๒๒ คน

คิดเป็นร้อยละ ๗.๔๑ ไม่ตรวจ จำนวน ๓ คน คิดเป็นร้อยละ ๑.๐๑

๒.๒ จัดบูทนิทรรศการ ประกอบด้วย กลุ่มวิสาหกิจชุมชน จำนวน ๔ กลุ่ม กลุ่มเกษตรกรตำบลน้ำโจ้ จำนวน

๑ กลุ่ม กลุ่มสมุนไพรและแพทย์แผนไทย จำนวน ๑ กลุ่ม

๒.๓ การแสดงการเดินบาสโลของบ้านแม่ปุง

๒.๔ การจัดหาเครื่องวัดความดันโลหิต จำนวน ๓ เครื่อง และเครื่องเจ้าน้ำตาลลายนิ้ว จำนวน ๓ เครื่อง

๓. ผลสัมฤทธิ์ตามวัตถุประสงค์/ตัวชี้วัด

๓.๑ การบรรลุตามวัตถุประสงค์

☒ บรรลุตามวัตถุประสงค์

☐ ไม่บรรลุตามวัตถุประสงค์ เพราะ

๓.๒ จำนวนผู้เข้าร่วมใน แผนงาน/โครงการ/กิจกรรม

กิจกรรมการ X-ray ปอด จำนวน ๒๔๗ คน

๔. การเบิกจ่ายงบประมาณ

งบประมาณที่ได้รับการอนุมัติ

๑๘๘,๙๕๐ บาท

งบประมาณเบิกจ่ายจริง

๑๕๕,๙๕๐ บาท คิดเป็นร้อยละ ๘๒

งบประมาณเหลือส่งคืนกองทุน

๓๒,๙๖๐ บาท คิดเป็นร้อยละ ๑๘

๕. ปัญหา/อุปสรรคในการดำเนินงาน

☒ ไม่มี

☐ มี

ปัญหา/อุปสรรค.....

ประธานคณะกรรมการ คุณวิสิทธิ์ : เนื่องจากเราต้องรายงาน กพร.ตั้งนั้นในการจัดงานมหกรรมสุขภาพที่ผ่านมาระหว่างเรามีรูปแบบใหม่ อยากให้สรุปพร้อมแทรกรูปภาพไปด้วย พร้อมทั้งควรระบุผลผู้ที่ตรวจผิดปกติจำนวน 22 คน มีที่ไหนบ้าง และควรเน้นกลุ่มเป้าหมายบริเวณรอบๆเหมือนดินรุกรัง คือ บ้านป่าจำ ม.2 และบ้านม่อนแสนศรี ม.6 เป็นเป้าหมายหลัก

ผอ.รพ.สต.ฮ้องห้า : จากข้อมูลเบื้องต้นได้ทำการสรุปในรายงานตรวจมหกรรมสุขภาพไปแล้ว สำหรับผลการตรวจในเบื้องต้นดังนี้ผู้ที่ตรวจผิดปกติจำนวน 22 ราย ผู้ป่วยดังกล่าวต้องอยู่ในช่วงเฝ้าระวังที่ต้องติดตามอย่างต่อเนื่อง

โดยมีผู้ป่วยที่เป็นจุตรอยผ้าในปอดจำนวน 18 รายมีรอยโรคเดิม ที่ไม่เกี่ยวข้องกับการทำเหมือง ผลจากการสุ่มตรวจไม่พบเจอใยหินแร่ในปอดจึงไม่ได้เกี่ยวข้องกับการทำเหมืองของปูนลำปางแต่อาจจะมาจากสาเหตุอื่นๆ เช่น สิบบุหรี หรือป่วยเป็นวัณโรค แต่ตรวจปอดยังไม่เจอเป็นมะเร็ง ซึ่งส่วนใหญ่ติดวัณโรคทางลมหายใจมากกว่า ปีหน้าอาจจะมีแบบฟอร์มสำหรับให้ผู้ที่หายใจที่ผิดปกติทำการกรอกข้อมูล โดยเฉพาะหมอบ้านหลักๆเช่น ม.2และ ม.6 และ สำหรับทั้ง 18 รายนี้ต้องอยู่ในช่วงเฝ้าระวังที่ต้องติดตามอย่างต่อเนื่อง สำหรับผู้ป่วยด้วยโรคปอดทั้ง 18 รายนี้ อยู่ใน 5 ชุมชนดังนี้คือ (1)บ้าน ม. 2 จำนวน 2ราย , (2)บ้าน ม.5 จำนวน 1 ราย (3)บ้าน ม.6 จำนวน 5 ราย , (4)บ้าน ม.7จำนวน 9 ราย และ (5)บ้าน ม.9 จำนวน 1ราย

ส่วนอีก 4 รายเป็นกลุ่มเสี่ยงโรคหัวใจโต มีอยู่ใน4ชุมชนดังนี้ คือ (1)บ้าน ม.2 จำนวน 1 ราย , (2)บ้าน ม. 4 จำนวน 1 ราย , (3)บ้าน ม.7 จำนวน 1ราย และ (4)บ้าน ม.9 จำนวน 1 ราย

สรุปวาระที่4

ผู้ป่วยทั้ง 18 ราย ผลตรวจสุขภาพปอด ของชุมชน ต.น้ำโจ้ว รอบเหมืองดินรุกรัง ส่วนใหญ่มีสาเหตุมาจากการสูบบุหรี่ หรือสาเหตุมาจากป่วยเป็นวัณโรค ผลจากการสุ่มตรวจไม่พบเจอใยหินแร่ในปอดจึงไม่ได้เกี่ยวข้องกับการทำเหมืองดินรุกรัง ต.น้ำโจ้ว ของปูนลำปาง

ระเบียบวาระที่ 5 พิจารณาการใช้งบประมาณกองทุนระวังสุขภาพ ปี 2567

ผอ.รพ.สต.บ้านฮ่องห้า : ปีที่ผ่านมาทางส่วนของสาธารณสุข เขาก็กำหนดเป้าหมายไว้ชัดเจน แต่ที่เราทำกิจกรรมที่ผ่านมาได้ดำเนินการนอกเหนือจากเป้าหมายของสาธารณสุข และต้องเน้นสำหรับคนที่เดินทางมาได้ และอยู่ในกลุ่มพื้นที่เป้าหมาย สำหรับการตรวจในปีหน้าตั้งเป้าหมายคนที่มาตรวจคงไม่น่าเกิน 350 ราย โดยทาง หน่วยงานสาธารณสุข เขาก็จะเฉลี่ยคนในชุมชนอื่นๆเข้ามาตรวจ ทั้งนี้ทั้งนั้นหากจะชี้ชัดอาจจะมีเพิ่มผลการตรวจ เช่นในปีที่แล้วเราได้ทำการตรวจที่แถมมาให้ก็คือการตรวจน้ำตาลในเลือดซึ่งทาง รพสต. เพิ่มมาให้ ดังนั้นถ้าจะให้ครอบคลุมเรื่องผลการเจาะเลือด คงต้องดูในเรื่องสารพิษซึ่งปีหน้าเราคงจะเพิ่มกิจกรรมในส่วนตรงนี้เพิ่มเข้าไปเพื่อจะได้ดูผลจากการประกอบอาชีพอะไรร่วมด้วย

ผอ.กองสาธารณสุข ทศต.น้ำโจ้ว : สำหรับปีที่ผ่านมาสำหรับโค้วต้าที่เราตั้งไว้สำหรับหมู่บ้านเป้าหมายคือ ม. 2 และ ม.6 ไม่มาร่วมไม่มาตามเป้าหมายที่คาดไว้ ซึ่งที่ผ่านมาการตรวจเอกซเรย์ปอด อาจจะซับซ้อนกับของกระทรวงสาธารณสุขที่เขาได้ทำการตรวจเอกซเรย์ปอดไปแล้วจึงทำให้คนในหมู่บ้านเป้าหมายตรวจไปแล้วจึงไม่อยากมาตรวจอีก ดังนั้นเราจึงเฉลี่ยคณะผู้เข้าร่วมตรวจสำหรับชุมชนอื่นๆ ใน ต.น้ำโจ้ว เพื่อให้ได้จำนวนคนตามเป้าหมายที่วางไว้

ผอ.รพ.สต.บ้านฮ่องห้า : สำหรับที่ผ่านมาสำหรับเป้าหมายของ หน่วยงานกระทรวงสาธารณสุขเป้าหมายคือตรวจทุกคน แต่ตามความเชื่อของชาวบ้านเขากลัวเรื่องรังสีจึงไม่อยากมาตรวจซ้ำ แต่สำหรับในปีนี้นี้ความถี่ที่ตรวจสำหรับหมู่บ้านเป้าหมายทุกคนได้ลดลงแล้ว ปีที่ผ่านมาหรือในปีนี้ ทางหน่วยงานกระทรวงสาธารณสุข ก็ได้ทำการตรวจเฉพาะกลุ่มที่เสี่ยงจริงๆเท่านั้น เช่นปีนี้ที่ได้ทำการตรวจไปแล้วพอไปเช็คซ้ำเขาก็ไม่อยากมาตรวจซ้ำ ดังนั้นปีนี้น่าจะมีคนมาตรวจเยอะอยู่เพราะทาง สาธารณะสุขเขาตรวจเฉพาะกลุ่มที่เสี่ยงเท่านั้น

คุณสมชาย : เพิ่มเติมแนวทางแก้ไขเพื่อให้คนมาร่วมงานมากยิ่งขึ้นอาจจะแจกของรางวัลเล็กๆน้อยๆให้ผู้ร่วมงาน เช่น ที่ตำบลทุ่งฝ่ายมีการแจกของรางวัลให้ผู้ที่มาลงทะเบียนร่วมงาน เช่น เครื่องใช้ในครัวเรือน รางวัลใหญ่ก็จะมีพัดลมจำนวน 1 รางวัล

ตัวแทนอุตสาหกรรม : จากที่ได้ฟังการนำเสนอวันนี้ก็สรุปได้ว่าทางบริษัทปูนซิเมนต์ไทย(ลำปาง)จำกัดได้ปฏิบัติตามมาตรการขั้นตอนการทำเหมืองแร่ และ ทางชุมชนก็ได้คำนึงงบประมาณที่มีไปใช้ได้ตรงตามวัตถุประสงค์ ดังนั้นการพิจารณาใช้งบประมาณควรดูพื้นที่ข้างเคียงเป็นกรณีๆไป ขึ้นอยู่กับทีมคณะกรรมการร่วมกันพิจารณา การให้มติร่วมกันครับ

ผอ.รพสต.บ้านหนอง : เป็นไปได้ไหม ถ้านำน้ำที่ใช้อุปโภคบริโภค ของทุกหลังคาเรือนมาตรวจคุณภาพน้ำจะได้ไหม

ประธานคณะกรรมการ : สามารถใช้งบกองทุนเฝ้าระวังสุขภาพได้หากอยู่ในงบประมาณที่มีอยู่

ตัวแทนอุตสาหกรรมจังหวัดลำปาง : สำหรับกองทุนเฝ้าระวังสุขภาพ ควรใช้งบประมาณให้ตรงวัตถุประสงค์กับกลุ่มเป้าหมาย ตามระเบียบของกรมที่กำหนดไว้ โดยยึดคำวัดตามหลักทางวิทยาศาสตร์และการแพทย์

สรุปวาระที่ 5

ทาง รพสต.ทั้ง 2 แห่ง และ คณะกรรมการมวลชนสัมพันธ์ ฯ ผังชุมชน ต.น้ำใจ จะหารือกันกรอบภายในให้ชัดเจนก่อนที่จะทำการจัดงานมหกรรมสุขภาพในปี 2567 นี้

ระเบียบวาระที่ 6 วาระอื่นๆ / ข้อร้องเรียน

กำนัน ต.น้ำใจ : สำหรับงานมหกรรมสุขภาพ ปีที่ผ่านมาผู้ตอบรับก็มาร่วมมากพอสมควรคนที่มาร่วมงานมหกรรมสุขภาพ พื้นที่เป้าหมายมาน้อย แต่พื้นที่ไม่ใช่เป้าหมายมาเยอะ ดังนั้นงานมหกรรมสุขภาพต่อไปอยากให้คณะกรรมการประสานทาง กำนัน หรือผู้ใหญ่บ้าน ร่วมกับ อสม. ร่วมประชาสัมพันธ์ตรวจสอบกลุ่มเป้าหมาย 2 หมู่บ้านนี้คือ ม.2 และ ม.6 มีผู้มาร่วมจำนวนกี่คน ต่อไปให้มาสแกนหรือเอกซเรย์ดูกลุ่มเป้าหมายเราทั้ง 2 หมู่บ้านนี้อยู่จุดไหน เช่นหากเราจะจัดงานมหกรรมสุขภาพดั่งนั้นช่วงเดือนหรือสองเดือนแรก เราควรประชาสัมพันธ์และตรวจสอบหากกลุ่มเป้าหมายทั้ง 2 หมู่บ้านนี้ ก็จะทำให้เราได้ดำเนินการได้ตรงตามวัตถุประสงค์และผลจะออกมาดี ดังนั้น 1 อย่างคนในชุมชนเข้าใจตรงกันดั่งนั้นอาจจะจะมีแบบฟอร์มในการหากกลุ่มเป้าหมาย 2 คนในพื้นที่ได้ประโยชน์ และคลายกังวลในเรื่องการทำเหมืองดินซีเมนต์(ดินรุกรัง)ของทางปูนลำปาง 3 อย่างให้โครงการนี้ดำเนินการอย่างต่อเนื่องไปเรื่อยๆ

พระสามารถ อินตะแสน แทนเจ้าคณะตำบลน้ำใจ : ทาง ต.น้ำใจก็ขออนุโมทนาขอขอบคุณทาง SCG ลำปางด้วย เช่นเดียวกับพ่อนันและผู้ใหญ่ได้พูดเรื่องของสุขภาพที่เน้นกับกลุ่มเป้าหมาย ดังนั้นขอฝากทางท่าน ผอ.รพสต.ด้วยให้เน้นกลุ่มเป้าหมาย บ้านป่าจำ หมู่ที่ 2 และ บ้านม่อนแสนศรี หมู่ที่ 6 เป็นหลัก

ผอ.รพสต. บ้านฮ่อห้า : สำหรับวัตถุประสงค์เพื่อที่จะโปรโมทให้คนในพื้นที่ได้ทราบวัตถุประสงค์ของกองทุนในเรื่องของการเฝ้าระวังสุขภาพอีกแนวหนึ่งก็คือ ขอยกตัวอย่าง เช่น ของโรงโม่หินแห่งหนึ่งใน อ.แม่ทะ ปีที่ผ่านมาเข้าแจกเสื้อคนจึงมาร่วมงานกับล้านหลามเลยทั้งนี้ทั้งนั้นการแจกเสื้อให้ผู้มาร่วมงานมหกรรมสุขภาพอาจเป็นแนวทางหนึ่งจึงขอหารือกันก่อนในครั้งนี้

ประธานคณะกรรมการ ผจส.วิศิษฐ์ :แจ้งประธานบัตรดินซีเมนต์(ดินรุกรัง) ต.น้ำใจ กองทุนเป็นไปตามระเบียบเก่า มีกองทุนเดียวที่สามารถนำมาดำเนินการได้ คือกองทุนเฝ้าระวังสุขภาพ แต่ของโรงโม่หินมีกองทุนเป็นไปตามระเบียบใหม่ มี 3 กองทุน คือ 1 กองทุนพัฒนารอบหมู่บ้านที่ติดเหมือง ซึ่งเป็นกองทุนที่มีเยอะกว่า 4-5 แสน 2 กองทุนเฝ้าระวังสุขภาพ 3 กองทุนฟื้นฟูเหมือง ดังนั้นโรงโม่จึงสามารถนำกองทุนพัฒนาหมู่บ้านที่เหลือมาดำเนินงานซื้อเสื้อแจกให้ผู้ร่วมงานได้เพราะงบประมาณมีเยอะ แต่ของเหมืองเราปัจจุบันมีแค่ 2 กองทุนคือ 1 กองทุนฟื้นฟู 2 กองทุนเฝ้าระวังสุขภาพ ดังนั้นหากจะเบิกซื้อเสื้ออาจจะได้ในครั้ง หากแต่ว่าอยู่

ในงบประมาณที่มีแต่จะเบิกได้เฉพาะงบกองทุนเฝ้าระวังสุขภาพเท่านั้น เพราะอย่างที่อธิบายของเรามีแค่
กองทุนเดียวที่เบิกได้

คือกองทุนเฝ้าระวังสุขภาพ

ผอ.รพ.สต.บ้านหนอง : ตามที่กำนันได้กล่าวถึงเรื่องคนมาไม่มากอันนี้เราคงต้องฝากทางผู้นำ ช่วยสำรวจว่า
บ้านไหนจะมาตรวจสักกี่คนอันนี้น่าจะแก้ปัญหาเรื่องคนมาร่วมงานได้มากกว่า โดยเฉพาะ ม.2 และ ม.6 ซึ่ง
เป็นหมู่บ้านเป้าหมายหลัก

กำนันตำบลน้ำโจ้ : กลุ่มเป้าหมายควรสำรวจกันให้ชัดเจนดังที่กล่าวในเบื้องต้น

ผอ.รพ.สต.บ้านฮ่องห้า : ขอเบิกงบ 70,000 บาท จากกองทุนเฝ้าระวังสุขภาพ เพื่อจัดหาเสื้อยืด ขอเอาไว้ให้
สุขภาพตำบลไว้ใช้ในการดำเนินงานมหกรรมสุขภาพครั้งต่อไปในปี

ผู้ใหญ่บ้าน ม.2 และ ม.6 : สำหรับพื้นที่รอบเหมืองไม่มีข้อร้องเรียนใดๆ พร้อมทั้งขอบคุณ SCG สำหรับ
โครงการมหกรรมตรวจสุขภาพ อยากให้ดำเนินการอย่างต่อเนื่อง

ประธานคณะกรรมการฯ : ทาง SCG เรายินดีช่วยเหลือชุมชนรอบเหมืองทุกคน

กำนันตำบลน้ำโจ้ : สำหรับการประชุมในวันนี้ก็ขอขอบคุณ คณะกรรมการทุกท่านที่ได้มาร่วมประชุมชี้แจง
เรื่องงบประมาณ โครงการ และขอบคุณทาง บริษัท SCG ที่ห่วงใยด้านสุขภาพของชุมชน ต.น้ำโจ้

สรุปทางวาระที่ 6

เน้นผู้ตรวจเอกซเรย์ปอดกลุ่มเป้าหมาย 2 หมู่บ้าน คือบ้านป่าจำ ม.2 และบ้านม่อนแสนศรี ม.6 เป็นหลัก
เพื่อให้คนมามีส่วนร่วมตามเป้าหมายที่วางไว้อาจจะมีการแจกเสื้อให้คนที่มาร่วมงาน

คุณหมอขอเบิกงบจำนวน 70,000บาท สำหรับจัดหาเสื้อแจกให้ผู้ร่วมงานมหกรรมสุขภาพในครั้งต่อไป
ชุมชนรอบเหมืองดินซีเมนต์ บ้านป่าจำ ม.2 และบ้านม่อนแสนศรี ม.6 ไม่มีข้อร้องเรียนใดๆ

ผู้บันทึกการประชุม

นายธีรวัตร แวกจันทิก

บริษัทปูนซิเมนต์ไทย (ลำปาง) จำกัด

สรุปผลการดำเนินงานโครงการมหกรรมสุขภาพเมืองแร่ปลอดภัย
ห่วงใยประชาชนตำบลน้ำโจ้ว ประจำปี ๒๕๖๗



จัดทำโดย

กองทุนเพื่อระวังสุขภาพประชาชนตำบลน้ำโจ้ว

อำเภอแม่ทะ จังหวัดลำปาง

สรุป

โครงการหมกรรมสุขภาพเหมืองแร่ปลอดภัย ห่วงใยประชาชนตำบลน้ำโจ้ ประจำปี ๒๕๖๗

หลักการและเหตุผล

บริษัทปูนซิเมนต์ไทย (ลำปาง) จำกัด ได้รับอนุญาตประทานบัตรเหมืองแร่ ชนิดแร่ดินอุตสาหกรรมชนิดดินซีเมนต์ในเขตตำบลน้ำโจ้ ประทานบัตรที่ ๓๐๔๙๐/๑๖๐๔๙ มีอายุ ๒๒ ปี นับตั้งแต่วันที่ ๒๙ สิงหาคม ๒๕๕๖ ถึงวันที่ ๒๙ สิงหาคม ๒๕๗๘ จึงมีการจัดสรรงบประมาณเข้ากองทุนเฝ้าระวังสุขภาพ เพื่อใช้ในการเฝ้าระวังสุขภาพของชุมชนโดยรวม พร้อมทั้งได้จัดทำโครงการที่เกี่ยวข้องกับการเฝ้าระวังสุขภาพของประชาชนที่มีโอกาสเสี่ยงการเกิดโรคจากการประกอบกิจการเหมืองแร่ โดยมีการจัดตั้งคณะกรรมการมวลชนสัมพันธ์โครงการเหมืองแร่ฯ เป็นผู้บริหารจัดการกองทุน โดยมีหมู่บ้านเป้าหมายจำนวน ๓ หมู่บ้าน ประกอบด้วยบ้านม่อนแสนศรี หมู่ที่ ๒ บ้านป่าจำ หมู่ที่ ๒ และบ้านแม่ปุง หมู่ที่ ๗ ซึ่งจากการทำโครงการหมกรรมสุขภาพตำบลน้ำโจ้ ในปี ๒๕๖๖ โดยจัดให้มีการรณรงค์การตรวจ X-ray ในประชาชนอายุ ๒๐ ปีขึ้นไปเพื่อคัดกรองและค้นหาผู้ป่วยที่มีปัญหาโรคระบบทางเดินหายใจ เพื่อเป็นบริการในชุมชนให้มีการเข้าถึงการตรวจได้ง่าย จากการดำเนินการ X-ray ปอดพบว่าเป้าหมาย จำนวน ๒๙๗ คน พบผลผู้ที่มีปอดปกติ จำนวน ๒๗๒ ราย คิดเป็นร้อยละ ๙๑.๕๘ บาท ผลผิดปกติ จำนวน ๒๕ คน คิดเป็นร้อยละ ๘.๔๑ บาท ไม่ตรวจ จำนวน ๓ คน คิดเป็นร้อยละ ๑.๐๑ และได้จัดหาวัสดุการแพทย์เนื่องจากชุมชนมีไม่พอใช้ในการคัดกรองโรค จัดทำห้อง Clean Room เพื่อรองรับปัญหาฝุ่นละอองขนาดเล็ก PM ๒.๕ ในพื้นที่ตำบลน้ำโจ้

เพื่อเป็นการป้องกันและเฝ้าระวังปัญหาฝุ่นละอองจากการทำเหมืองแร่ของบริษัทปูนซิเมนต์ไทย (ลำปาง) จำกัด กองทุนเฝ้าระวังสุขภาพประชาชนตำบลน้ำโจ้ จึงได้จัดทำโครงการหมกรรมสุขภาพเหมืองแร่ปลอดภัย ห่วงใยประชาชนตำบลน้ำโจ้ ประจำปี ๒๕๖๗ เพื่อให้ประชาชนกลุ่มเป้าหมายในเขตพื้นที่ได้รับการคัดกรองสุขภาพและได้รับการตรวจสุขภาพ และเพื่อจัดหาวัสดุการแพทย์ให้แก่ประชาชนในพื้นที่เป้าหมายเนื่องจากวัสดุอุปกรณ์ทางการแพทย์มีไม่เพียงพอในการคัดกรองโรคในชุมชน โดยเฉพาะเครื่องผลิตออกซิเจนที่มีปริมาณไม่เพียงพอต่อผู้ป่วยในพื้นที่ ซึ่งขณะนี้ รพ.สต.ทั้ง ๒ แห่ง มีเครื่องผลิตออกซิเจนเพียงที่ละ ๒ เครื่องเท่านั้น ทำให้ไม่เพียงพอต่อความต้องการของผู้ป่วยในพื้นที่ตำบลน้ำโจ้

วัตถุประสงค์

๑. เพื่อรณรงค์สร้างความตระหนักในการส่งเสริมสุขภาพของประชาชน
๒. เพื่อให้ประชาชนกลุ่มเป้าหมายในเขตพื้นที่ได้รับการคัดกรองสุขภาพและได้รับการตรวจสุขภาพ
๓. เพื่อให้ประชาชนได้ทราบถึงความเสี่ยงต่อการเกิดโรคของตนเอง และมีการปรับเปลี่ยนพฤติกรรมที่ถูกต้องเหมาะสม ลดการเกิดโรคต่างๆที่จะตามมา ส่งเสริมให้มีคุณภาพชีวิตที่ดี
๔. เพื่อจัดหาวัสดุทางการแพทย์ในการคัดกรองโรคไม่ติดต่อและโรคระบบทางเดินหายใจในชุมชนพื้นที่เป้าหมาย

เป้าหมาย

๑. กิจกรรมคัดกรองโรคระบบทางเดินหายใจ จำนวน ๔๐๐ คน

- ประชาชนบ้านม่อนแสนศรี
- ประชาชนบ้านป่าจ้ำ
- ประชาชนบ้านแม่ปุง
- ประชาชนบ้านน้ำไ้
- ประชาชนบ้านปาม่วง

๒. จัดหาวัสดุการแพทย์

- บ้านม่อนแสนศรี
- บ้านป่าจ้ำ
- บ้านแม่ปุง
- บ้านน้ำไ้
- บ้านปาม่วง

ระยะเวลา ในการดำเนินการ

วันที่ ๘ กันยายน ๒๕๖๗

สถานที่

เทศบาลตำบลน้ำไ้ อำเภอมะทะ จังหวัดลำปาง

วิธีการดำเนินงาน

๑. จัดทำโครงการเพื่อขออนุมัติ
๒. ประชุมคณะกรรมการกองทุนเฝ้าระวังสุขภาพเพื่อเตรียมความพร้อมในการจัดกิจกรรม
๓. ประสานพื้นที่ เครือข่ายสร้างสุขภาพทุกชมรม
๔. กิจกรรมในงานมหกรรมรวมพลังสร้างสุขภาพตำบลน้ำไ้
 - ๔.๑ X-ray ปอด ตรวจสุขภาพเบื้องต้น ประชาชนกลุ่มเสี่ยงบ้านม่อนแสนศรี บ้านป่าจ้ำ บ้านน้ำไ้ บ้านแม่ปุง และบ้านปาม่วง จำนวน ๔๐๐ คน
 - ๔.๒ จัดบูทนิทรรศการ ประกอบด้วย กลุ่มเกษตรกรตำบลน้ำไ้ และสมุนไพร แพทย์แผนไทย
 - ๔.๓ จัดทำไวนิลความรู้การเฝ้าระวังโรคระบบทางเดินหายใจ
๕. การจัดหาวัสดุการแพทย์ ประกอบด้วย เครื่องวัดความดัน ให้แก่บ้านป่าจ้ำ บ้านน้ำไ้ บ้านม่อนแสนศรี บ้านแม่ปุง และบ้านปาม่วง

๖. จัดหาหน้ากากอนามัยมอบให้แก่กลุ่มเป้าหมายจำนวน ๔๐๐ คน
๗. จัดหาเครื่องผลิตออกซิเจนให้ รพ.สต. ทั้ง ๒ แห่ง
๘. ประชุมคณะกรรมการกองทุนเฝ้าระวังสุขภาพเพื่อสรุปและประเมินการจัดทำโครงการ
๙. สรุปประเมินผลการดำเนินงานเป็นรูปเล่ม แจกให้กับหน่วยงานที่เกี่ยวข้อง

งบประมาณ

๑. ค่า X-ray ปอด จำนวน ๔๐๐ คน ๆ ละ ๕๐ บาท เป็นเงิน ๒๐,๐๐๐ บาท
๒. ค่าจัดบุษนิทรรศการ เป็นเงิน ๖,๐๐๐ บาท
 - กลุ่มเกษตรตำบลน้ำโจ้ เป็นเงิน ๓,๐๐๐ บาท
 - กลุ่มสมุนไพร และแพทย์แผนไทย (กิจกรรมนวด แห่มือ แห่เท้า) เป็นเงิน ๓,๐๐๐ บาท
๓. ค่าเวทีและเครื่องเสียง เป็นเงิน ๗,๐๐๐ บาท
๔. ค่าตอบแทนเจ้าหน้าที่ปฏิบัติงาน ๖,๐๐๐ บาท
๕. ค่าป้ายไวนิลโครงการ ขนาด ๖ เมตร x ๓ เมตร เป็นเงิน ๒,๑๖๐ บาท
๖. ค่าน้ำดื่มและน้ำแข็ง เป็นเงิน ๒,๐๐๐ บาท
๗. ค่าอาหารว่างพร้อมเครื่องดื่ม จำนวน ๕๕๐ ชุด ๆ ละ ๓๕ บาท เป็น ๑๙,๒๕๐ บาท
๘. ค่าอาหารกลางวัน จำนวน ๕๐ ชุด ๆ ละ ๘๐ บาท เป็นเงิน ๔,๐๐๐ บาท
๙. ค่าวัสดุอุปกรณ์การแพทย์
 - เครื่องวัดความดันโลหิต จำนวน ๕ เครื่อง ๆ ละ ๒,๕๐๐ บาท เป็นเงิน ๑๒,๕๐๐ บาท
 - เครื่องผลิตออกซิเจน จำนวน ๒ เครื่อง ๆ ละ ๓๕,๕๐๐ บาท เป็นเงิน ๗๑,๐๐๐ บาท
 - ค่าหน้ากากอนามัย จำนวน ๑๐๐ กล่อง ๆ ละ ๕๐ บาท เป็นเงิน ๕,๐๐๐ บาท
๑๐. ค่าเงินรางวัลพิเศษ จำนวน ๑๐ ชิ้น ๆ ละ ๒๐๐ บาท เป็นเงิน ๒,๐๐๐ บาท
๑๑. ค่าสรุปเล่มโครงการ จำนวน ๕ เล่ม ๆ ละ ๕๐๐ บาท เป็นเงิน ๒,๕๐๐ บาท

รวมเป็นเงิน ๑๕๙,๔๑๐ บาท

ผลที่คาดว่าจะได้รับ

๑. ประชาชนกลุ่มเป้าหมายได้รับการคัดกรองภาวะสุขภาพของตนเอง
๒. ประชาชนได้ทราบถึงภาวะสุขภาพของตนเองและมีการปรับเปลี่ยนพฤติกรรมที่ถูกต้อง
๓. ประชาชนได้มีส่วนร่วมมีความรู้และประสบการณ์ได้ตระหนักและเห็นความสำคัญของการดูแลสุขภาพของตนเองของครอบครัวและของชุมชน
๔. จัดหาวัสดุทางการแพทย์ในการคัดกรองโรคไม่ติดต่อในชุมชนได้ครบถ้วน

ผู้รับผิดชอบโครงการ

กองทุนเพื่อระงับสุขภาพประชาชนตำบลน้ำโจ้ อำเภอแม่ทะ จังหวัดลำปาง



(นางพกามาศ เรียนอ้าย)

ผู้อำนวยการกองสาธารณสุขและสิ่งแวดล้อม เทศบาลตำบลน้ำโจ้
ผู้เสนอโครงการ



(นายวิสิทธิ์ หันไ)

Mining & Circularity Operation Manager - LP

ผู้อนุมัติโครงการ

**สรุปผลการดำเนินงานที่ได้รับงบการสนับสนุนงบประมาณจากกองทุนเฝ้าระวังสุขภาพ
บริษัทปูนซีเมนต์ไทยจำกัด (ลำปาง)**

๑. ชื่อโครงการ มหกรรมสุขภาพเมืองแร่ปลอดภัย ห่วงใยประชาชนตำบลน้ำโจ้ ประจำปี ๒๕๖๗

๒. ผลการดำเนินงาน

๑. ประชุมคณะกรรมการกองทุนเฝ้าระวังสุขภาพเพื่อเตรียมความพร้อมในการจัดกิจกรรม

๒. จัดกิจกรรมในงานมหกรรมสุขภาพเมืองแร่ปลอดภัย ห่วงใยประชาชนตำบลน้ำโจ้

๒.๑ คัดกรองสุขภาพ X-ray ปอดเมื่อวันที่ ๘ กันยายน ๒๕๖๗ ณ เทศบาลตำบลน้ำโจ้ กลุ่มเป้าหมาย
จำนวน ๓๗๐ คน ผลตรวจปกติ จำนวน ๓๐๕ คน คิดเป็นร้อยละ ๘๒.๔๔ ผลตรวจผิดปกติ จำนวน ๖๕ คน
คิดเป็นร้อยละ ๑๗.๕๖

๒.๒ จัดบูทนิทรรศการ ประกอบด้วย จำนวน กลุ่ม กลุ่มเกษตรกรตำบลน้ำโจ้ และ กลุ่มสมุนไพรและแพทย์
แผนไทย รพ.สต.บ้านฮ่องห้า

๒.๓ จัดหาอุปกรณ์การแพทย์ ประกอบด้วย

- เครื่องวัดความดันโลหิต จำนวน ๕ เครื่อง มอบให้ บ้านฮ่องห้า บ้านป่าจำ บ้านม่อนแสนศรี และบ้าน
แม่ปุง
- เครื่องผลิตออกซิเจน จำนวน ๒ เครื่อง มอบให้ รพ.สต.บ้านฮ่องห้า และ รพ.สต. บ้านนหนอง
- แจกหน้ากากอนามัยให้แก่ประชาชนที่เข้าร่วมกิจกรรม

๓. ผลสัมฤทธิ์ตามวัตถุประสงค์/ตัวชี้วัด

๓.๑ การบรรลุตามวัตถุประสงค์

☒ บรรลุตามวัตถุประสงค์

☐ ไม่บรรลุตามวัตถุประสงค์ เพราะ

๓.๒ จำนวนผู้เข้าร่วมใน แผนงาน/โครงการ/กิจกรรม

กิจกรรมการ X-ray ปอด จำนวน ๒๔๗ คน

๔. การเบิกจ่ายงบประมาณ

งบประมาณที่ได้รับการอนุมัติ

๑๕๙,๔๑๐ บาท

งบประมาณเบิกจ่ายจริง

๑๕๙,๒๐๕ บาท คิดเป็นร้อยละ ๙๙.๘๗

งบประมาณเหลือส่งคืนกองทุน

๒๐๕ บาท คิดเป็นร้อยละ ๐.๑๓

๕. ปัญหา/อุปสรรคในการดำเนินงาน

☒ ไม่มี

☐ มี

ปัญหา/อุปสรรค.....

.....
.....

คืนเงินโครงการ จำนวน ๒๐๕ บาท



โอนเงินสำเร็จ
04 ธ.ค. 2567 13:51:47
รหัสการรายการ MTI0009743523433913673351

จาก	นางพกามาศ เรียนอ้าย XXXXXXXX7907
ไปยัง	กสิกรไทย นาย บวร วรรณศรี และ นาย วัชรินทร์ กันทะยศ XXXXXX2766
จำนวนเงิน	205.00 บาท
ค่าธรรมเนียม	0.00 บาท

คิวอาร์โค้ดนี้ใช้สำหรับ
ตรวจสอบสถานะ



รูปภาพโครงการทบทรมสุขภาพเหมืองแร่ปลอดภัยห่วงใยประชาชนตำบลน้ำโจ้ว ประจำปี ๒๕๖๗









ระเบียบวาระการประชุมคณะกรรมการมวลชนสัมพันธ์
โครงการเหมืองแร่ดินอุตสาหกรรมชนิดดินซีเมนต์
ประทานบัตรเลขที่ ๓๐๔๙๐/๑๖๐๔๙ ต.น้ำโจ้ อ.แม่ทะ จ.ลำปาง
ครั้งที่ ๒ / ๒๕๖๗

ณ สำนักงานเทศบาลตำบลน้ำโจ้ อ.แม่ทะ จ.ลำปาง
วันศุกร์ ที่ ๒๓ สิงหาคม ๒๕๖๗ ระหว่าง ๑๔.๓๐ – ๑๗.๐๐ น.

ผู้เข้าร่วมประชุม

คณะที่ปรึกษา

- | | | |
|----------------|-------------|---------------------------|
| 1.นายโอสถ | เพชรช้วย | แทนอุตสาหกรรมจังหวัดลำปาง |
| 2.นายวรเฉลิม | เดชานพรัตน์ | แทนอุตสาหกรรมจังหวัดลำปาง |
| 3.ดร.ธีระวัฒน์ | แก้วลังกา | นายกเทศมนตรี ตำบลน้ำโจ้ |

คณะกรรมการ

- | | | |
|------------------|--------------|---|
| 1.นายวิสิทธิ์ | ทันไ | Mining & Circularity Operation Manager- LP |
| 2.นายศุภกิจ | อุดมกฤตยาชัย | Mining Solution Services Manager |
| 3.นายวิรัตน์ | ชาวคำ | ผู้ใหญ่บ้าน หมู่ที่2 ต.น้ำโจ้ |
| 4.นายประวิทย์ | คำทราย | ผู้ใหญ่บ้าน หมู่ที่ 6 ต.น้ำโจ้ |
| 5.นางผกามาศ | เรียนอ้าย | ผู้อำนวยการกองสาธารณสุขเทศบาลตำบลน้ำโจ้ |
| 6.นางสาวสุภาศรี | งเรือง | ผู้อำนวยการโรงพยาบาลส่งเสริมสุขภาพ ต.ฮ้องห้า |
| 7.นางสอาดนนท์ | นิตริตัน | ผู้อำนวยการโรงพยาบาลส่งเสริมสุขภาพ ต.บ้านหนอง |
| 8.พระครูอุปถัมภ์ | สมณกิจ | เจ้าคณะตำบลน้ำโจ้ |
| 9.นายสุเมธรัฐ | สายปะละ | กำนันตำบลน้ำโจ้ |
| 10.นายวัชรินทร์ | กันทะยศ | License to Operate Supervisor |
| 11.นายปิยะวัฒน์ | เอกธัญวงศ์ | Mining & Circularity Operation Engineer- LP |

ผู้ร่วมประชุม(ผู้ที่มีหน้าที่เกี่ยวข้อง)

- | | | |
|---------------|-----------|--|
| 1.นายสมชาย | ลามมาก | Smart and Service solutions Supervisor |
| 2.นายชนาวุธ | เครือตัน | Smart and Service solution Manager |
| 3.นายธีรวัตร | แขกจันทิก | License to Operate Officer |
| 4.นายชัชวาลย์ | เสมอวงศ์ | License to Operate Superviso |

ผู้ลาประชุม(ติดภารกิจ)

- | | | |
|---|---------------|-----------------------------|
| 1.ผู้อำนวยการทรัพยากรธรรมชาติและสิ่งแวดล้อมจังหวัดลำปาง | | |
| 2.นายคมสัน | จันทร์แจ่มเมฆ | Sustainability Manager - LP |
| 3.นายบวร | วรรณศรี | License to Operate Manager |
| 4.นางวลัญฐ์พิพรรธ | มณีชาติย์ | Cement - SLP Team Leader |



ระเบียบวาระที่ ๑ เรื่องที่ประธานแจ้งให้ที่ประชุมทราบ เพื่อบรรเทาความเดือดร้อนของประชาชน คณะกรรมการพิจารณาโครงการ
และงบประมาณค่าใช้จ่ายสำหรับจัดงานมหกรรมสุขภาพ ต.น้ำโจ้ว

สุเมธรัฐ สายปะละ : กล่าวเปิดการประชุม

คุณวิสิทธิ์ ทั่นไว ประธานคณะกรรมการฯ : สำหรับการพิจารณาโครงการ มหกรรมสุขภาพ ต.น้ำโจ้ว หรือ
วาระอื่นๆ สำหรับการประชุมในครั้งนี้ สามารถดำเนินการได้เลยครับ

ระเบียบวาระที่ 2 สรุปบัญชีกองทุนเฝ้าระวังสุขภาพ และ กองทุนฟื้นฟูการทำเหมือง

คุณวัชรินทร์ กันทะยศ : นำเสนอค่าใช้จ่ายกองทุนเฝ้าระวังสุขภาพ ตลอดจนถึง งบคงเหลือ ดังนี้ครับ

บัญชีกองทุนเผื่อระวางสุขภาพ ต.น้ำโจ้

กองทุนเผื่อระวางสุขภาพการทำเหมืองประทานบัตร เลขที่ 30490/16049 ต.น้ำโจ้			
รายการ	กองทุนเผื่อระวางสุขภาพ	รวม	หมายเหตุ
ยอดกองทุน ณ วันที่ 15/12/66	185,498.63	185,498.63	
เบิก ณ วันที่ 8/01/2567	38,800.00	146,698.63	จัดซื้อไฟสัญญาณกระพริบจำนวน 2 ชุด ให้บ้านม่อนแสนศรี&บ้านป่าจ้ำ
นำฝากเข้ากองทุนเข้า ณ วันที่ 26/1/2567	100,000.00	246,698.63	
โอนฝากเข้ากองทุนเข้า ณ วันที่ 22/05/2567	32,960.00	279,658.63	ผกกองสาธารณสุข ทศต.น้ำโจ้ โอนเงินคืนเหลือจากมทรรรมสุขภาพปี 2566
เบิก ณ วันที่ 16/06/2567	7,380.00	272,278.63	ประชุมคณะกรรมการมวลชนสัมพันธ์ครั้งที่ 1/2567
ดอกเบี้ย 21/06/2567	364.18	272,642.81	
นำเงินคืนสมทบเข้ากองทุน27/06/2567	500.00	273,142.81	
เบิก ณ วันที่21/08/2567	5,875.00	267,267.81	ประชุมคณะกรรมการมวลชนสัมพันธ์ครั้งที่ 2/2567

สมุดบัญชีกองทุนเผื่อระวางสุขภาพ ต.น้ำโจ้

สำนักงาน 办事处 OFFICE	สาขานนทบุรี ราชบุรี	ธนาคารกสิกรไทย KASIKORN BANK
เลขที่บัญชี 帐号 A/C NO.	122-1-70276-6	
ชื่อ 帐户名称 NAME	นาย บวร วรรณศรี และ นาย วิชรินทร์ กันทะยศ	

เงินฝากนี้ได้รับความคุ้มครองจากสถาบันคุ้มครองเงินฝากตามจำนวนที่กำหนดไว้ในกฎหมาย
此存款在法定限额内存款受到保护。This deposit shall be protected by the Deposit Protection Agency in the amount specified in the relevant law.

เลขที่บัญชี: 122-1-70276-6

เลขที่บัญชี: 122-1-70276-6

78189069

ธนาคารไม่รับฝากสมุดบัญชีทุกประเภทของลูกค้า
本行不为客户保管任何帐户的簿据。The Bank will not hold customer passbooks of any type.

12	30/11/23PC	500.00	373,897.43	K0556085
13	14/12/23CS	188,950.00	184,947.43	K0556085
14	15/12/23INN	551.20	185,498.63	PCB09400
15	08/01/24CS	38,800.00	146,698.63	K0690261
16	26/01/24PC	100,000.00	246,698.63	K0375633
17	22/05/24PCN	32,960.00	279,658.63	K0642519
18	16/06/24CS	7,380.00	272,278.63	K0715099
19	21/06/24INN	364.18	272,642.81	PCB09400
20	27/06/24PCN	500.00	273,142.81	K0738522
21	21/08/24CS	5,875.00	267,267.81	K0738548
22				
23				
24				

**K-eMail
Statement**

บริการรับทราบผลการดำเนินงาน

K-eMail Statement (บริการรับทราบผลการดำเนินงานอิเล็กทรอนิกส์)
เพื่อความสะดวกในการติดตามผลการดำเนินงานของลูกค้า ส่งให้ท่านโดยอัตโนมัติ
ในกรณีที่ท่านไม่ได้รับแจ้ง กรุณาติดต่อสาขา หรือ โทร. 0-28888888 หรือ 02-123456789 24 ชั่วโมง
K-Contact Center โทร. 0-28888888 กด 02 ได้ทุกวันเวลา 24 ชั่วโมง

"คำย่อ" และ "หมายเลข" โปรดดูปกหลังด้านใน 代码和编号含义, 请向存款银行 "CODE" and "TELLER NO." Please see inside back cover

ระเบียบวาระที่ 3 พิจารณาการใช้งบประมาณกองทุนระวังสุขภาพ ปี 2567

ผอ.กองสาธารณสุข ทศต.น้ำใจ : นำเสนอโครงการ และงบประมาณเพื่อให้ทางคณะกรรมการพิจารณา
ร่วมกันดังนี้

โครงการกรมสุขภาพเมืองแร่ปลอดภัย ห่วงใยประชาชนตำบลน้ำใจ ประจำปี 2567

หลักการและเหตุผล

บริษัทปูนซีเมนต์ไทย (ลำปาง) จำกัด ได้รับอนุญาตประทานบัตรเหมืองแร่ ชนิดแร่ดินอุตสาหกรรมชนิดดิน
ซีเมนต์ในเขตตำบลน้ำใจ ประทานบัตรที่ 30490/16049 มีอายุ 22 ปี นับตั้งแต่วันที่ 29 สิงหาคม 2556 ถึง
วันที่ 29 สิงหาคม 2578 จึงมีการจัดสรรงบประมาณเข้ากองทุนเฝ้าระวังสุขภาพ เพื่อใช้ในการเฝ้าระวัง
สุขภาพของชุมชนโดยรวม พร้อมทั้งได้จัดทำโครงการที่เกี่ยวข้องกับการเฝ้าระวังสุขภาพของประชาชนที่มี
โอกาสเสี่ยงการเกิดโรคจากการประกอบกิจการเหมืองแร่ โดยมีการจัดตั้งคณะกรรมการมวลชนสัมพันธ์
โครงการเหมืองแร่ฯ เป็นผู้บริหารจัดการกองทุน โดยมีหมู่บ้านเป้าหมายจำนวน 3 หมู่บ้าน ประกอบด้วยบ้าน
ม่อนแสนศรี หมู่ที่ 6 บ้านป่าจำ หมู่ที่ 2 และบ้านแม่ปุง หมู่ที่ 7 ซึ่งจากการทำโครงการกรมสุขภาพตำบล
น้ำใจ ในปี 2566 โดยจัดให้มีการรณรงค์การตรวจ X-ray ในประชาชนอายุ 20 ปีขึ้นไปเพื่อคัดกรองและ
ค้นหาผู้ป่วยที่มีปัญหา โรคระบบทางเดินหายใจ เพื่อเป็นบริการในชุมชนให้มีการเข้าถึงการตรวจ
ได้ง่าย จากการดำเนินการ X-ray ปอดพบว่าเป้าหมาย จำนวน 297 คน พบผลผู้ที่มีปอดปกติ จำนวน 272
ราย คิดเป็นร้อยละ 91.58 บาท ผลผิดปกติ จำนวน 22 คน คิดเป็นร้อยละ 7.41 บาท ไม่ตรวจ
จำนวน 3 คน คิดเป็นร้อยละ 1.01 และได้จัดหาวัสดุการแพทย์เนื่องจากชุมชนมีไม่พอใช้ในการคัดกรองโรค
จัดทำห้อง Clean Room เพื่อรองรับปัญหาฝุ่นละอองขนาดเล็ก PM 2.5 ในพื้นที่ตำบลน้ำใจ
เพื่อเป็นการป้องกันและเฝ้าระวังปัญหาฝุ่นละอองจากการทำเหมืองแร่ของบริษัทปูนซีเมนต์ไทย (ลำปาง)
จำกัด กองทุนเฝ้าระวังสุขภาพประชาชนตำบลน้ำใจ จึงได้จัดทำโครงการกรมสุขภาพเมืองแร่ปลอดภัย
ห่วงใยประชาชนตำบลน้ำใจ ประจำปี 2567 เพื่อให้ประชาชนกลุ่มเป้าหมายในเขตพื้นที่ได้รับการคัดกรอง
สุขภาพและได้รับการตรวจสุขภาพ และเพื่อจัดหาวัสดุการแพทย์ให้แก่ประชาชนในพื้นที่เป้าหมายเนื่องจาก
วัสดุอุปกรณ์ทางการแพทย์มีไม่เพียงพอในการคัดกรองโรคในชุมชน

วัตถุประสงค์

- เพื่อรณรงค์สร้างความตระหนักในการส่งเสริมสุขภาพของประชาชน
- เพื่อให้ประชาชนกลุ่มเป้าหมายในเขตพื้นที่ได้รับการคัดกรองสุขภาพและได้รับการตรวจสุขภาพ
- เพื่อให้ประชาชนได้ทราบถึงความเสี่ยงต่อการเกิดโรคของตนเอง และมีการปรับเปลี่ยนพฤติกรรมที่ถูกต้อง
เหมาะสม ลดการเกิดโรคต่างๆที่จะตามมา ส่งเสริมให้มีคุณภาพชีวิตที่ดี
- เพื่อจัดหาวัสดุทางการแพทย์ในการคัดกรองโรคไม่ติดต่อและโรคระบบทางเดินหายใจในชุมชนพื้นที่เป้าหมาย
เป้าหมาย
- กิจกรรมคัดกรองโรคระบบทางเดินหายใจ
- ประชาชนบ้านม่อนแสนศรี จำนวน 150 คน
- ประชาชนบ้านป่าจำ จำนวน 100 คน
- ประชาชนบ้านแม่ปุง จำนวน 100 คน

จัดหาวัสดุการแพทย์

บ้านม่อนแสนศรี หมู่ที่ 6

บ้านป่าจำ หมู่ที่ 2

บ้านแม่ปุง หมู่ที่ 7

ระยะเวลา ในการดำเนินการ

วันที่ 8 กันยายน 2566

สถานที่ เทศบาลตำบลน้ำใจ อำเภอแม่ทะ จังหวัดลำปาง

วิธีการดำเนินงาน

จัดทำโครงการเพื่อขออนุมัติ

ประชุมคณะกรรมการกองทุนเฝ้าระวังสุขภาพเพื่อเตรียมความพร้อมในการจัดกิจกรรม

ประสานพื้นที่ เครือข่ายสร้างสุขภาพทุกชมรม

กิจกรรมในงานมหกรรมรวมพลังสร้างสุขภาพตำบลน้ำใจ

X-ray ปอด ประชาชนกลุ่มเสี่ยงบ้านม่อนแสนศรี บ้านป่าจำ และบ้านแม่ปุง จำนวน 350 คน

จัดบูทนิทรรศการ ประกอบด้วย กลุ่มเกษตรตำบลน้ำใจ และ กลุ่มสมุนไพร แพทย์แผนไทย (ได้ประสานงานกับเกษตรตำบล จัดบูทนิทรรศการโดยเอกกล้าไม้และเมล็ดพันธุ์พืชมาแจกให้กับประชาชนที่เข้ามาร่วมงาน ส่วนกลุ่มสมุนไพรมีการนัด การหมั่นดูแลรักษา)

จัดทำไวนิลความรู้การเฝ้าระวังโรคระบบทางเดินหายใจ

การจัดหาวัสดุการแพทย์ ประกอบด้วย เครื่องวัดความดัน ให้แก่บ้านป่าจำ บ้านม่อนแสนศรี และบ้านแม่ปุง

จัดหาหน้ากากอนามัยมอบให้แก่กลุ่มเป้าหมายจำนวน 350 คน

จัดหาเครื่องผลิตออกซิเจนให้ รพ.สต. ทั้ง 2 แห่ง

ประชุมคณะกรรมการกองทุนเฝ้าระวังสุขภาพเพื่อสรุปและประเมินการจัดทำโครงการ

สรุปประเมินผลการดำเนินงานเป็นรูปเล่ม แจกให้กับหน่วยงานที่เกี่ยวข้อง

งบประมาณ

ค่า X-ray ปอด จำนวน 350 คน ๆ ละ 50 บาท เป็นเงิน 17,500 บาท

ค่าจัดบูทนิทรรศการ เป็นเงิน 6,000 บาท

กลุ่มเกษตรตำบลน้ำใจ เป็นเงิน 3,000 บาท

กลุ่มสมุนไพร และแพทย์แผนไทย (กิจกรรมนัด หมั่นดูแลรักษา) เป็นเงิน 3,000 บาท

ค่าเวทีและเครื่องเสียง เป็นเงิน 7,000 บาท

ค่าตอบแทนพิธีกร 500 บาท

ค่าป้ายไวนิลโครงการ ขนาด 6 เมตร x 3 เมตร เป็นเงิน 2,160 บาท (เมตรละ 120บาท)

ค่าน้ำดื่มและน้ำแข็ง เป็นเงิน 2,000 บาท

ค่าอาหารว่างพร้อมเครื่องดื่ม จำนวน 380 ชุด ๆ ละ 35 บาท เป็น 13,300 บาท

ค่าอาหารกลางวัน จำนวน 30 ชุด ๆ ละ 50 บาท เป็นเงิน 2,400 บาท

ค่าวัสดุอุปกรณ์การแพทย์

เครื่องวัดความดันโลหิต จำนวน 3 เครื่อง ๆ ละ 2,500 บาท เป็นเงิน 7,500 บาท

เครื่องผลิตออกซิเจน จำนวน 2 เครื่อง ๆ ละ 35,500 บาท เป็นเงิน 71,000 บาท

ค่าหน้ากากอนามัย จำนวน 350 กล่อง ๆ ละ 50 บาท เป็นเงิน 17,500 บาท

จัดทำป้ายไวนิลพร้อมขาตั้ง ความรู้โรกระบบทางเดินหายใจ จำนวน 4 ชุด ๆ ละ 700 บาท ขนาด 0.8เมตร x1.8 เมตร เป็นเงิน 2,800 บาท

ของที่ระลึก จำนวน 3 ชิ้น ๆ ละ 500 บาท เป็นเงิน 1,500 บาท

ค่าสรุปเล่มโครงการ จำนวน 5 เล่ม ๆ ละ 500 บาท เป็นเงิน 2,500 บาท

รวมเป็นเงิน 153,660 บาท

ผลที่คาดว่าจะได้รับ

1. ประชาชนกลุ่มเป้าหมายได้รับการคัดกรองภาวะสุขภาพของตนเอง
2. ประชาชนได้ทราบถึงภาวะสุขภาพของตนเองและมีการปรับเปลี่ยนพฤติกรรมที่ถูกต้อง
3. ประชาชนได้มีส่วนร่วมมีความรู้และประสบการณ์ได้ตระหนักและเห็นความสำคัญของการดูแลส่งเสริมสุขภาพของตนเองของครอบครัวและของชุมชน
4. จัดหาวัสดุทางการแพทย์ในการคัดกรองโรคไม่ติดต่อในชุมชนได้ครบถ้วน

ผู้รับผิดชอบโครงการ

กองทุนเฝ้าระวังสุขภาพประชาชนตำบลน้ำโจ้ อำเภอแม่ทะ จังหวัดลำปาง

(นางผกามาศ เรียนอ้าย)

ผู้อำนวยการกองสาธารณสุขและสิ่งแวดล้อม เทศบาลตำบลน้ำโจ้

ผู้เสนอโครงการ

(นายวิสิทธิ์ ทั่นไว)

Mining & Circularity Operation Manager - LP

ผู้อนุมัติโครงการ

ผอ.กองสาธารณสุข ต.น้ำไ้ : นำเสนอรายละเอียดของโครงการ แก่ทางคณะกรรมการร่วมพิจารณา จะแก้ไขตรงจุดไหนหรือเพิ่มเติมตรงจุดไหน ไม่ว่าจะเป็นกลุ่มเป้าหมายในการเอกซเรย์บอกว่ามีจำนวนน้อยไปหรือจำนวนมากไป การจัดหาวัสดุทางการแพทย์ของหมู่บ้านบางหมู่บ้านจะต้องการเครื่องมือใดเพิ่มเติมหรือไม่ ไม่ว่าบ้านป่าจำ บ้านม่อนแสนศรี และบ้านแม่ปรุง จำนวนโควต้าทั้งหมด 350 คน

คุณวิสิทธิ์ ทันไ้ ประธานคณะกรรมการฯ : กลุ่มคนคงโควต้าก็คงจะเป็นทั้ง 3 หมู่บ้าน ค่าอาหารว่างสำหรับผู้มาร่วมงานพอหรือไม่พอ ส่วนสำหรับค่าอาหารกลางวันสำหรับคณะกรรมการ 50บาท ต่อ ฝากพิจารณา

ผอ.กองสาธารณสุข ต.น้ำไ้ : ขอเพิ่มค่าอาหารเป็นจากราคา 35 บาทเป็นราคา 50 บาท ส่วนอาหารกลางวันสำหรับคณะกรรมการ อสม. เจ้าหน้าที่ รพสต. เจ้าหน้าที่ SCG จากราคา 50 บาทเพิ่มเป็นราคา80 บาทน่าจะพอ

คุณวิสิทธิ์ ทันไ้ ประธานคณะกรรมการฯ : ค่าอาหารกลางวันสำหรับคณะกรรมการ อสม. เจ้าหน้าที่ รพสต. ทีมSCG เพิ่มเป็น 100 บาท ส่วนเครื่องผลิตออกซิเจน ที่มินั้นพอหรือไม่พอ

ผอ.รพ.สต.บ้านหนอง : ชี้แจงเครื่องผลิตออกซิเจนที่ใช้ในปัจจุบันเป็นเครื่องไฟฟ้าเสียบปลั๊กแล้วใช้ได้เลย มีแค่ 2 เครื่อง ดังนั้นจำนวนคนไข้ติดเตียงมีเพิ่มขึ้นปัจจุบันมี 2 เครื่องซึ่งจัดหาจากการบริจาค ซึ่ง ณ ตอนนี้ คนที่นอนติดเตียงออกโรงพยาบาลมาแล้วก็จำเป็นต้องใช้แต่ไม่เพียงพอ เหตุเพราะคนไข้ติดเตียงที่เกี่ยวกับระบบทางเดินหายใจมีเพิ่มมากขึ้น เครื่องช่วยหายใจเป็นเครื่องไฟฟ้าแบบเสียบปลั๊กแล้วใช้ได้เลยซึ่งเป็นเครื่องที่ยังใหม่ใช้ได้แต่มีแค่ 2 เครื่อง

ผอ.รพ.สต.บ้านฮ้องห้า : ชี้แจงเพิ่มเติม เมื่อก่อนเราทำระบบแบบกรีนรูม เผลอว่าทางที่นี้ประสบปัญหาปัจจุบันถ้าใช้เป็นแท่งคนไข้จะต้องคอยดูค่าออกซิเจนอยู่ตลอดเวลา ส่วนใหญ่ใช้ได้แค่ 5-6 ชั่วโมงก็หมด ต้องไปซื้อและเปลี่ยนที่ในตัวเมืองลำปางในระหว่างนี้จะทำให้คนไข้ไม่มีใช้ ดังนั้นตอนนี้ส่วนใหญ่ที่ใช้จึงใช้แบบเสียบปลั๊กอย่างเดียวเพราะไม่ต้องเสียเวลาเอาไปเปลี่ยนนั่นคือข้อดีของมันแต่ถ้าไฟดับมันก็จะหยุดการทำงานแต่เรามีแบบแท่งไว้สำหรับสำรองเวลาไฟฟ้าดับแบบชั่วคราว ข้อดีของเครื่องปั๊มแบบไฟฟ้าก็จะช่วยประหยัดค่าใช้จ่ายสำหรับญาติของคนไข้ และอีกอย่าง ณ ปัจจุบันนี้คนไข้มีจำนวนเยอะมาก ซึ่งเครื่องปั๊มหัวใจแบบไฟฟ้ามันมีอยู่แค่ 2 เครื่อง เวลาชำรุดมาหาที่ซ่อมยากมากก็จะทำให้ประสบปัญหา เราทำไปเพื่อรองรับผู้ที่มีปัญหาในระบบทางเดินหายใจโดยเฉพาะด้วย

ผอ.รพ.สต.บ้านหนอง : สอบถามเพิ่มเติมที่เคยได้ประสานประชุมกันครั้งที่แล้ว ที่ว่าจะมีแบบสอบถามสำหรับคนที่มาเอกซเรย์ทั้ง 350 คนนี้ เกี่ยวกับผลกระทบของเหมืองดินซีเมนต์ ต.น้ำไ้ เกี่ยวกับเรื่องข้อมูลประกอบว่าเขาได้รับผลกระทบด้านไหนกันบ้างหรือไม่มี เช่น อาชีพของเขา ทางสะดวกในการสัญจรที่มีการขุดดินมีผลดีหรือไม่ดีอย่างไร ถนนสกปรกมีดินโคลนหรือไม่ รถที่บรรทุกดินผ้าคลุมไหม มารยาทการขับรถขุดดินเป็นอย่างไร ขับรถเร็วกว่ากำหนดหรือไม่ โดยขอเพิ่มงบประมาณ จะทำแบบสำรวจสอบถามชุดละ 2 บาท จำนวน 350 ชุดเป็นเงินจำนวน 700 บาท แบบสำรวจข้อมูลนี้จะสัมพันธ์กับข้อมูลว่าเขาเป็นโรคปอดเพราะอะไรด้วย

คุณวิสิทธิ์ ทันไ้ ประธานคณะกรรมการฯ : แบบสำรวจสามารถทำได้ เพราะจะได้สอบถามข้อมูล ซึ่งเป็นหมู่บ้านรอบเหมืองที่เราต้องคอยดูแล

ผอ.รพ.สต.บ้านหนอง : ได้หารือร่วมกันกับ ผอ.กองสาธารณสุข และผอ.รพ.สต.ทั้ง 2 แห่ง ขอเพิ่มค่าใช้จ่ายให้ อสม. หรือเจ้าหน้าที่ รพสต.ที่มาช่วยซึ่งเป็นวันหยุด ขอเพิ่มเบิกในโครงการได้หรือไม่ถ้าได้จะให้คนละเท่าไร

ผอ.รพ.สต.บ้านฮ้องห้า : กรณีเป็นคนที่มีมาร่วมคนละ 200 บาทจะได้ไหม เช่น ยกตัวอย่างที่โรงโม่เขาจะให้คนละ 100-200 บาท ทั้ง 3 หมู่บ้านมีจำนวน 15 คน จนท รพ.สต.ทั้ง 3 แห่งอีกมีจำนวน 10 คน ดังนั้น ซึ่ง

ทาง รพ.สต. ไม่สามารถเบิกได้โดยตรงกับ รพ.สต. ได้ต้องไปทำแผนจึงจะเบิกได้ ดังนั้นจึงขออนุญาตเบิกจาก กองทุนเฝ้าระวังสุขภาพ จำนวนคนละ 200 บาทต่อคน สำหรับค่าตอบแทนเจ้าหน้าที่ที่มาร่วมกิจกรรม เพื่อเป็นค่าตอบแทนให้เจ้าหน้าที่ดังกล่าว ทางคณะกรรมการเห็นควรว่าให้เบิกได้หรือไม่

คุณวิสิทธิ์ ทันไธ ประธานคณะกรรมการ : เบิกได้ให้เข้าเพิ่มเข้าไปในแผนงานโครงการได้เลย แต่สำหรับของรางวัลเพื่อให้คนเข้าร่วมงานกันให้มีจำนวนได้ตามเป้าหมายที่วางไว้ ไหนลองยกตัวอย่างการจัดงาน มหกรรมสุขภาพ ต.ทุ่งฝ่ายที่ผ่านมามีทำกันอย่างไรยากให้ทางทีมเราช่วยแนะนำด้วย

คุณสมชาย ลาภมาก : สำหรับงานมหกรรม ต.ทุ่งฝ่ายที่ผ่านมามีการแจกรางวัลใหญ่จะมี 10 รางวัลให้กับผู้มาร่วมงานโดยการให้จับฉลาก รางวัลขึ้นละ 500 จะเป็นพัดลม สำหรับรางวัลเล็กก็จะเป็นผ้าขนหนูหรือเครื่องใช้ในครัวเรือน ฯลฯ ซึ่งจะใช้งบทั้งหมดจำนวน 5,000 บาทสำหรับของรางวัลแจกให้ผู้มาร่วมงาน

นายกเทศมนตรี ต.น้ำโจ้ : การค้นหาผู้ป่วยที่เป็น โดยเฉพาะโรคปอดเป็นสิ่งที่ดีมาก คนที่มาร่วมงานหรือช่วยงานเข้าก็มาด้วยความเต็มใจเพราะเขามีค่าตอบแทน ที่ผ่านมาราพบคนที่ปอดเป็นเบื้องต้นก่อนแล้วรักษา อันนี้เป็นสิ่งที่ดีที่ทำให้คนที่มาร่วมงานที่พอมาตรวจเอกซเรย์ปอดแล้วทำให้รู้ตัวก่อน

เจ้าคณะตำบลน้ำโจ้ : กองทุนเฝ้าระวังสุขภาพที่มีส่วนช่วยชุมชน โรคภัยไข้เจ็บของประชาชน ก็ขออนุมัติ SCG เป็นอย่างมาก

ผอ.รพ.สต.บ้านฮ่องห้า : ปัจจุบันสำหรับคนไข้เกี่ยวกับโรคระบบทางเดินหายใจ จะมีเครื่องช่วยหายใจอยู่ 2 อย่าง คือ เครื่องช่วยหายใจแบบถังเติม(แท็ค)ออกซิเจน และ เครื่องช่วยหายใจแบบใช้ไฟฟ้า ซึ่งจำเป็นต้องใช้ในชุมชนให้คนที่ป่วยด้วยโรคระบบทางเดินหายใจ

ผู้ใหญ่บ้านม่อนแสนศรี ม.6 : แจ้งเรื่องการขอยืม เครื่องช่วยหายใจแบบไฟฟ้าได้ไหมครับเพื่อจะได้ช่วยผู้ที่มีปัญหาเรื่องระบบทางเดินหายใจในชุมชนได้อย่างทันท่วงที เช่น กรณีผมได้พาผู้ป่วย ซึ่งเป็นผู้ป่วยที่มีปัญหาทางระบบทางเดินหายใจ มาหาหมอที่ รพ.สต.แต่หาเครื่องช่วยหายใจแต่ไม่มีพอใช้

ผอ.รพ.สต.บ้านหนอง : แจ้งสามารถยืมเพราะเรามีไว้เพื่ออำนวยความสะดวกให้คนไข้ที่มีปัญหาเกี่ยวกับระบบทางเดินหายใจในชุมชน ข้อดีของเครื่องช่วยหายใจแบบไฟฟ้าคือเสียบปลั๊กแล้วใช้ได้เลย แต่สำหรับแบบแท็คพอใช้แล้วต้องนำไปเปลี่ยนถ่ายหรือเติมในตัวเมืองทำให้เสียเวลาและเสียค่าใช้จ่ายเพิ่มเติม

ผอ.รพ.สต.บ้านฮ่องห้า : เพิ่มเติม คนไข้ต้องเสียค่ามัดจำ ก่อนใช้ และหลังใช้ครั้งละ 500 บาท รวมเป็นเงินมัดจำประมาณ 1,000 บาท แต่สำหรับหากเรามีเครื่องช่วยหายใจแบบไฟฟ้า ก็เป็นการอำนวยความสะดวกให้คนไข้ คนไข้ไม่ต้องเสียเวลา และเสียค่าใช้จ่ายเพิ่ม และอำนวยความสะดวกต่อคนไข้ไปด้วย สำหรับเครื่องผลิตออกซิเจนแบบไฟฟ้าที่ทาง รพ.สต.เสนอไปขอเป็นแบบ 10 ลิตรซึ่งจะเหมาะสมอำนวยความสะดวกและดีกว่าแบบ 5 ลิตร เพราะพunyaได้แค่ 3 ลิตรจะใช้สำหรับคนไข้ที่หายๆ

ผู้ใหญ่บ้านป่าจำ ม.2 : การเอกซเรย์ปอดต้องใช้ช่วงอายุไหนถึงจะทำการเอกซเรย์ปอดได้

ผอ.รพ.สต.บ้านฮ่องห้า : คนที่ตรวจได้ไม่ใช้ทารก แต่เด็กที่สามารถยืนได้ สำหรับเด็กที่เดินได้ตั้งแต่ 8 ขวบขึ้นไปเป็นต้น

คุณวิสิทธิ์ ทันไธ ประธานคณะกรรมการ : ในส่วนเพิ่มนี้ น่าจะหารือกันในคณะกรรมการอีกทีว่าจะได้หรือไม่ สำหรับบปีนี้ถ้าใช้ ปีหน้าจะเหลือไม่พอ น่าจะเบิกได้ไม่เกิน 160,000บาท หรือจะเบิกซื้อปีหน้าก็ได้ ก็อยากให้คณะกรรมการช่วยกันพิจารณา ว่าเห็นด้วยเห็นชอบหรือไม่ก็อยู่ที่คณะกรรมการพิจารณาร่วมกัน

ผอ.กองสาธารณสุข ต.น้ำโจ้ : ปีที่ผ่านมาแล้วได้จัดหาซื้อทั้งเครื่องวัดความดัน เครื่องชั่งน้ำหนัก และเครื่องเจาะน้ำตาลให้ทั้ง 3 พื้นที่ บ้านม่อนแสนศรี บ้านป่าจำ บ้านแม่ปรุง แต่สำหรับเครื่องเจาะน้ำตาลปีนี้ขอฝากทางคณะกรรมการพิจารณาอีกครั้ง

ผอ.รพ.สต.บ้านฮ่องห้า : เครื่องเจาะน้ำตาลจะหาที่ไหนก็ได้ 1 กล่องมี 50 ชิ้น ปัญหาพอมด 50ชิ้นก็จะใช้ไม่ได้ จะซื้อแยกไม่ได้ ดังนั้นทาง รพสต จะซื้อที่ทางคุณหมอใช้กันควรซื้อเป็นชุด เป็นยี่ห้อที่โรงพยาบาลใช้กัน ราคาไม่เกิน 2-3 พันบาท ดังนั้นต้องซื้อที่สัมพันธ์กับที่โรงพยาบาลให้มา เพื่อจะใช้กันได้ ทางเจ้าหน้าที่ จะช่วยกันพิจารณาดูให้อีกครั้ง

คุณโอสถ ตัวแทนอุตสาหกรรม จ.ลำปาง : การเสนอโครงการถ้าเราต้องการสิ่งใด อำนาจอยู่ที่คณะกรรมการ สำหรับประธานบัตรมีอายุ 22 ปี งบประมาณจะจำนวน 100,000บาท ทุกๆปี จะเปิดการทำเหมืองหรือไม่เปิด การทำเหมืองงบประมาณต้องเข้าทุกปีจนกว่าจะครบ 22ปี หรือประธานบัตรสิ้นอายุ รวมเป็นเงิน 2,200,000 บาท จะการสะสมปีละ100,000 ในกรณีที่ว่าปีนี้เราไม่ได้ใช้เลยและก็สทบไปใช้ในปีต่อไปก็ได้ แต่ถ้าคณะกรรมการต้องการจะเสนอโครงการใดก็เสนอเข้ามาได้แล้วคณะกรรมการพิจารณาตัดสิน โดยยกมือขึ้นโดยเอาเสียงส่วนใหญ่ในรูปของคณะกรรมการ บนความรับผิดชอบ คำว่าคณะกรรมการถ้ามีปัญหาที่ต้องรับผิดชอบร่วมกันเป็นคณะถ้าถูกก็ถูกร่วมกัน แต่ถ้าผิดก็ผิดร่วมกันนี่คือเป็นเงื่อนไขในการออกประธานบัตร คือกรมที่ออกมาเป็นเงื่อนไขของประธานบัตรตามเจตนาของกรม ต้องการให้ประชาชนในพื้นที่อยู่กับเหมืองอย่างมีความสุขมีอะไรก็มาพูดคุยปรึกษาหารือกัน ชุมชนต้องการสิ่งใดก็เสนอมาผ่านคณะกรรมการ คณะกรรมการก็มาประชุมแล้วก็มติดอนุมติเป็นเรื่องๆไป แต่สำหรับประธานบัตร เหมืองชนิดดินซีเมนต์ ต.น้ำโจ้ ของSCG ลำปางนี้ ออกมาตั้งแต่ปี 2556 ก็เป็นเหมืองประเภท1 ก็ได้เงินเข้ากองทุนสุขภาพปีละ 100,000 อันที่จริงต้องมีอีกกองทุนหนึ่งคือกองทุนพัฒนารอบเหมืองแร่ เพียงแต่ว่าประธานบัตรแปลงนี้ออกมาก่อนที่กฎหมายใหม่ประกาศ แต่ถ้าประธานบัตรออกหลังจากปี 2556 ก็จะมีกองทุนพัฒนาชุมชนรอบเหมืองอีกกองทุนหนึ่งเหมือนโรงโม่หิน ได้เยอะหน่อย เช่น เฝาระวังสุขภาพได้ 200,000บาทต่อปี ส่วนกองทุนพัฒนารอบเหมืองได้ 500,000 บาทต่อปี ดังนั้นสำหรับกองทุนเฝาระวังสุขภาพ เงินก็ยังคงเหลืออยู่ ดังนั้นคณะกรรมการท่านใดจะเสนอโครงการใดก็เสนอในที่ประชุมโดยคณะกรรมการได้

กำนัน ต.น้ำโจ้ : บุคคลที่เราจะมาคัดกรองหรือตรวจสอบสำหรับ 350 คน ณ ตอนนี แต่ละหมู่บ้าน เตรียมพร้อมหรือยัง และ สำหรับบ้านน้ำโจ้โดยเฉพาะบ้านทุ่งไถ่กว่าบ้านแม่ปรุง เขาทำงานในพื้นที่บริเวณนี้ด้วย ควรจะเพิ่มหมู่บ้านโซนนี้เข้าไป เพราะคุรุสก็ใกล้พอๆ บ้านป่าจ้ำ จึงขอฝากทางคณะกรรมการว่าเห็นควรเอาเข้าร่วมได้ไหมจะได้ครอบคลุม

คุณโอสถ ตัวแทนอุตสาหกรรม : ชี้แจงเพิ่มเติม ตามระเบียบที่เขียนไว้ 1-5 กิโลเมตร หรือว่า 1กิโลเมตร แต่ว่าทั้งนี้ อยู่ที่คณะกรรมการตัดสินใจได้เข้ามาได้ ทำได้ ไม่ใช่ในเฉพาะเงื่อนไขที่เราได้เขียนไว้ แต่สามารถทำได้ อยู่ที่คณะกรรมการชุดนี้พิจารณาาร่วมกัน

ผอ.รพ.สต. บ้านหนอง : เพิ่มเติม ได้รับข้อมูลมาบ้าง เช่นที่กำนันก็ว่าบ้านทุ่งน้ำโจ้ ก็ไถ่กว่าบ้านป่าจ้ำเราก็คงขยายเพิ่มเติม ฝากทางคณะกรรมการพิจารณาร่วมกันด้วย ดังนั้นก็คงฝากทางคณะกรรมการเห็นชอบร่วมกันควรเพิ่มโควต้าในการเอกซเรย์ปอดเพิ่มจำนวนเท่าไร

ผอ.กองสาธารณสุข ต.น้ำโจ้ : เห็นควรให้คณะกรรมการร่วมกันพิจารณาร่วมกันด้วย ว่าจะมีกลุ่มเป้าหมายที่จะทำการตรวจจำนวนเท่าไร หรือเพิ่มหมู่บ้านใดบ้าง อยู่ที่คณะกรรมการตัดสินใจร่วมกัน

ความรับผิดชอบอยู่ที่คณะกรรมการ คำว่าเหมืองที่รัศมีอยู่ที่คณะกรรมการ

ผอ.รพ.สต.บ้านฮ่องห้า : แจ้งเพิ่มเติม บ้านปาม่วง ม.8 ควรเพิ่มเข้าไปด้วยเพราะอยู่ห่างบ้านม่อนแสนศรี เพิ่มประมาณ 50 คน เพื่อเป็นโควต้ากลุ่มเป้าหมายเป็นในการเอกซเรย์ปอดเป็นจำนวน 400 คน

คุณวิสิทธิ์ ทันไฉ ประธานคณะกรรมการ: เนื่องจากมีชุมชนเพิ่มเข้ามา ดังนั้นโควต้าคนมาเอกซเรย์ปอดตามที่ผอ.รพ.สต. บ้านฮ่องห้าแนะนำ คือขอโควต้าจำนวน 400 คน ได้เลยครับ ดังนั้นขอสรุปคุรุสมีจาก Google Earth

เดิม	ใหม่
1.บ้านม่อนแสนศรี	1.บ้านม่อนแสนศรี+แพะนอก ม.6
2.บ้านทุ่ง (น้ำโจ้)	2.บ้านทุ่ง (น้ำโจ้) ม.5
3.บ้านป่าจำ	3.บ้านป่าจำ+เหมืองแก้ว ม.2
4. บ้านแพะนอก	4. แม่ปุง ม.7
5.เหมืองแก้ว	

คุณวิสิทธิ์ ทันไธ ประธานคณะกรรมการ : จะเห็นว่าที่เสนอมาเดิมมี 5 หมู่บ้าน คือ 1.บ้านม่อนแสนศรี 2. บ้านทุ่ง (น้ำโจ้) 3.บ้านป่าจำ 4. บ้านแพะนอก 5.เหมืองแก้ว แต่ที่เสนอใหม่มีเหลือแค่ 4 หมู่บ้านคือ 1.บ้านม่อนแสนศรี+แพะนอก ม.6 2.บ้านทุ่ง (น้ำโจ้) ม.5 3.บ้านป่าจำ+เหมืองแก้ว ม.2 4. แม่ปุง ม.7 ดังนั้นตามคณะกรรมการเสนอมามี 4หมู่บ้าน ดังนั้นเราเพิ่มหมู่บ้านได้เลยครบตามที่คณะกรรมการได้เสนอมา ตามที่ท่านนายกได้เสนอมาขอเพิ่ม ม.8 เราจะใช้รัศมี 1.5 กิโลเมตรว่าเป็นหมู่บ้านใดบ้างเพื่อจะได้เป็นมาตรฐานครั้งต่อไปว่าจะเป็นหมู่บ้านไหนบ้าง

คุณปิยวัฒน์ เอกธัญวงศ์ : ได้ทำการเปิดแผนที่สรุปได้ดังนี้

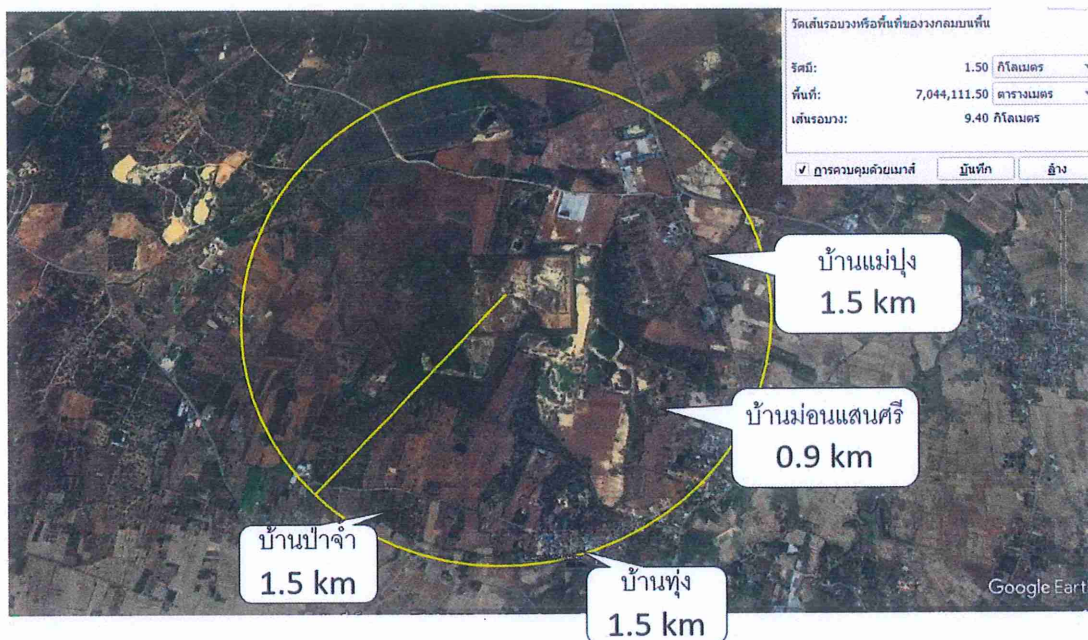

สรุปแล้วจากแผนที่มี 4 หมู่บ้าน คือ 1บ้านม่อนแสนศรี 2บ้านป่าจำ 3บ้านแม่ปุง 4บ้านทุ่ง

ผอ.กองสาธารณสุข ต.น้ำโจ้ : สำหรับการเอกซเรย์ครั้งนี้พอดีทางกองสาธารณสุข ได้ประสานกับรถโมบายน์ที่มาเอกซเรย์ให้กับชุมชนฝั่งโรงพยาบาลแม่ทะจึงทำการติดต่อกันพอดีเจ้าหน้าที่ดูแลรับผิดชอบรถโมบายน์อยู่ที่ จ.เชียงใหม่ เพราะที่ผ่านมาเคยมาที่ แม่ทะ และ ต.น้ำโจ้ จึงให้ราคาตามที่ออกให้ทางโรงพยาบาลคือ 50 บาท แต่จำนวนโควต้าคนที่มาตรวจต้องมีจำนวน 101คนขึ้นไป จึงได้คิดค่าที่คนละ 50 บาท ก็เลยเป็นโชคดีของเราที่ได้ในราคาที่ถูกไม่แพง ถ้าที่อื่นจะแพงกว่านี้

คุณศุภกิจ อุดมกฤตยาชัย : หากยกพิจารณาสำหรับการตรวจสอบสุขภาพเอกซเรย์ปอดสัก 50,000 และใช้เงินเงินสัก 60,000 สำหรับเวชภัณฑ์น่าจะเพิ่มได้ในเบื้องต้นด้วยฝากพิจารณา

ผอ.รพสต.บ้านฮ่องห้า : ปีที่ผ่านมา มีการเพิ่มเจาะเลือดหาสารเคมีตกค้างซึ่งมากกว่านี้สำหรับตรวจร่างกาย ซึ่งปีนี้ทางสาธารณสุขได้จ้างรถโมบายเอกซเรย์ที่เชียงใหม่ซึ่งราคาถูกกว่า แต่ปีนี้ไม่มีแค่ค่าเอกซเรย์ หรือ อยากให้ตรวจอย่างอื่นเพิ่มในกิจกรรมไข้หรือไม่

คุณศุภกิจ อุดมกฤตยาชัย : สำหรับทาง รพสต. ทั้ง 2 แห่ง พอมีฐานข้อมูลคัดกรองกลุ่มคนที่เสี่ยงจะเป็นโรคปอด หรือ สิ่งทางสาธารณสุขอยากให้ตรวจ กลุ่มเป้าหมายที่มีความเสี่ยงที่จำเป็นจะต้องตรวจ เราอาจจะแยกกลุ่มคนตามความจำเป็นที่จะต้องตรวจว่ามีสักกี่คน ถ้าเป้าสุดท้ายเราอยากได้โควต้าสัก 1,000 คนจะได้หรือไม่

ผอ.รพสต.บ้านหนอง : สำหรับเป้าหมายปีนี้จะทำการตรวจเอกซเรย์ปอดเป้าหมายก็พอๆกับปีแล้ว แต่ด้วยเราได้ค่าตรวจเอกซเรย์ที่ถูกลงกว่าปีก่อนแค่นั้นเอง

ผอ.รพสต.บ้านฮ่องห้า : โควต้ารับสูงสุดที่ รพสต.เราทำได้แค่ 400 สูงสุดไม่เกิน 500 คน ต่อครั้งหรือต่อวันเท่านั้นเอง

คุณศุภกิจ อุดมกฤตยาชัย : เป้าฐานของ รพ.สต.อยากให้มองกลุ่มเสี่ยงที่เราอยากดำเนินการสำหรับการเอกซเรย์ปอด ซึ่งจะอธิบายได้เลยว่าในวงชุมชนที่รัศมีห่างจากเหมืองดิน ตัวอย่างเช่น 3 กิโลเมตร คนป่วยมีเท่าไร หรือ 4 กิโลเมตร มีคนป่วยเท่าไร คือการทำฐานข้อมูลเปรียบเทียบไปด้วยในตัวด้วย

ผอ.กองสาธารณสุข ต.น้ำโจ้ว : การดำเนินการเอกซเรย์ปอดที่ผ่านมาเราไปไฟก๊สที่กลุ่มเป้าหมาย โดยกลุ่มเป้าหมายนั้นเท่าเดิม เราไม่ได้ไฟก๊สไปที่งบประมาณ

คุณศุภกิจ อุดมกฤตยาชัย : เดิมทีค่าเอกซเรย์แพง ดังนั้นในเมื่อค่าใช้จ่ายมันลดลงในปีนี้ เราจะได้สัก 500 คน จะได้ไหม

ผอ.กองสาธารณสุข ต.น้ำโจ้ว : ปีที่ผ่านมาตั้งเป้า 400 อาจจะได้แค่ 50% เพราะลดขั้นตอนตรวจทับซ้อนกับของ สาธารณสุขที่ได้ทำการตรวจไปแล้ว เพราะชุมชนที่ได้ทำการตรวจไปแล้วกลัวรังสี จึงขอตรวจแค่ 1 ครั้งต่อปีก็พอ

ผอ.รพสต.บ้านฮ่องห้า : กระทรวงสาธารณสุขจะเอาเฉพาะข้อมูลของเขา จะไม่เอาผลรายงานของทางกองทุนรอบเหมือง ดังนั้นจึงไม่สามารถนำข้อมูลของกองทุนไปรวมกับของกองสาธารณสุขได้ และอีกอย่างถ้ากลุ่มเดียวกันเขาจะไม่กล้ามาตรวจกลัวรังสีขอปีละครั้งก็พอ เหตุที่ปีนี้เราจะจัดมหกรรมสุขภาพก่อนเพราะ ผอ.รพสต. บ้านหนอง จะเกษียณ และ หากจัดช่วงหลังจากนี้เจ้าหน้าที่ยุคใหม่เปลี่ยนหมดทั้งชุดเลย ถ้ามีเจ้าหน้าที่ใหม่คงต้องเริ่มนับใหม่จากศูนย์ จึงเป็นเรื่องอยากของที่นี่ด้วยเราจึงอยากทำกิจกรรมครั้งนี้เป็นการส่งท้าย ผอ.สะอาด ด้วย

คุณวิสิทธิ์ ทันไธ ประธานคณะกรรมการ : สำหรับปีต่อไปถ้าสามารถจัดได้ในช่วงโครงการของ กพร. ช่วง ม.ค. - ก.พ. ถ้าจัดช่วงนี้ได้ก็จะดีเยี่ยมมากเลย สำหรับตัวประธานบัตรมีการระบุ 5 หมู่บ้าน คือ 1.บ้านม่อนแสนศรี 2.บ้านทุ่ง (น้ำโจ้ว) 3.บ้านป่าจ้ำ 4. บ้านแพนนอก 5.เหมืองแก้ว แต่สรุปแล้ว 5 หมู่บ้านยุบเหลือแค่ 4 หมู่บ้าน คือ 1.บ้านม่อนแสนศรี+แพนนอก ม.6 2.บ้านทุ่ง (น้ำโจ้ว) ม.5 3.บ้านป่าจ้ำ+เหมืองแก้ว ม.2 4. แม่บุง ม.7 เราทำมากกว่าประธานบัตรระบุไว้ก็เพิ่มหมู่บ้านเป้าหมายได้เลย หรือถ้านายกและผอ.กองสาธารณสุข อยากเพิ่มบ้านป่าม่วง หมู่ 8 ก็เพิ่มได้เป็น 5 หมู่บ้าน หรือในปีต่อไปเราจะมาเพิ่มในรัศมี 5 กิโลเมตรใหม่ก็ได้เลยว่าหมู่บ้านในรัศมีควรจะเป็นหมู่บ้านไหนบ้าง เดียวเราค่อยลองมาช่วยกันดูเพื่อเป็นมาตรการในปีต่อไปว่าจะเพิ่มหมู่บ้านไหนบ้าง

ผอ.รพ.สต.บ้านหนอง : นอกจากเรื่องผลกระทบของการทำเหมืองกับชุมชนโดยรอบเหมืองนอกจากเอกซเรย์ปอดแล้ว มีกิจกรรมอื่นที่ทางที่ทางชุมชนอื่นได้ทำกันมีกิจกรรมอะไรบ้าง

คุณศุภกิจ อุดมกฤตยาชัย : ทั้งนี้ขึ้นอยู่กับนโยบายของสาธารณสุข เช่น เรื่องวัดความดัน การกินอาหารรสเค็ม เป็นต้นก็สามารถทำได้

คุณวิสิทธิ์ ทันไฉ ประธานคณะกรรมการ : สรุปค่าใช้จ่ายใหม่กลุ่มเป้าหมายเป็นงบโควต้าตามที่เพิ่มใหม่นี้เลย

ผอ.รพ.สต.บ้านฮ่องห้า : กิจกรรมที่ผ่านมาจัดที่บ้านม่อนแสนศรี แต่ปีแล้วเรามาจัดที่เทศบาล ต.น้ำใจ เพราะมีอาคารมีรั้วจึง ไม่มีปัญหาเรื่องลมเรื่องแดด สำหรับปีนี้เราจะเพิ่ม หมู่5บ้านทุ่ง ถือว่าเป็นหมู่บ้านใหม่ที่เรานำเข้ามาร่วมในปีนี้อยู่ในกลุ่มเป้าหมายด้วยเพราะปีที่แล้วเราไม่ได้ให้โควต้าบ้านนี้ ปีนี้คนน่าจะได้กลุ่มเป้าหมายจำนวนมากขึ้น ซึ่งหมู่บ้านม่อนแสนศรี จำนวนโควต่าน่าจะเยอะกว่า เพราะใกล้เหมืองที่สัมปทานมากกว่า ดังนั้นเราจึงจะต้องไปปรับเกลี่ยดูว่าจะประมาณสักกี่คน สำหรับในเรื่องของผลกระทบด้านฝุ่นละออง เราจะดู 2 อย่าง คือ 1เรื่องสมรรถภาพของปอด ก็คือการตรวจวัดด้วยการเป่าปอด การเอกซเรย์เป็นอันดับ 2 เบื้องต้นการเป่าปอดคือดูความสามารถความจุมันลดลงหรือไม่ ดังนั้นทางเจ้าหน้าที่จะนำไปหารือร่วมกันกับทางเจ้าหน้าที่ที่จะมาทำการเอกซเรย์ เพราะปีนี้บเอกซเรย์มันถูกลงเยอะ ถ้าเราสามารถติดต่อกับเจ้าหน้าที่ที่เป่าปอดได้แล้ว เรื่องการคัดกรองจะได้ดัชนีข้อมูลที่ละเอียดในการวินิจฉัยหรือคัดกรองมากขึ้น ดังนั้นทางเจ้าหน้าที่สาธารณสุขทั้ง 3 แห่งขอเข้าไปหารือกันก่อน ดังนั้นทางคณะกรรมการพิจารณาในหลักการได้หรือไม่หากผ่านในวันนี้ แต่ในรายละเอียดคงต้องไปติดต่อต้องไปสอบถามสืบทาราคาอีกที

คุณวิสิทธิ์ ทันไฉ ประธานคณะกรรมการ: แจ้งควรพิจารณาดูแล้วงบประมาณในปีนี้น่าจะใช้ได้แค่ 160,000 หรือบวกลบหมื่นบาท แต่ถ้าใช้เกินมากกว่านี้ ปีหน้าจะมีงบน้อยลงไปเรื่อยๆงบประมาณจะไม่พอใช้ในปีต่อไป ซึ่งตามหลักเราต้องมีเงินสะสมสำรองเหลือไว้ส่วนหนึ่ง หรือถ้าเกรงงบจะเหลือน้อยหากจะซื้ออุปกรณ์ทางการแพทย์อาจจะไปซื้อในปีหน้า หรือถ้าจะซื้อในปีนี้นะ ดังนั้นปีหน้าอุปกรณ์ทางการแพทย์คงต้องลดลงครับ

ผู้ใหญ่บ้านป่าจำ : การตรวจปอดมีผลไหมครับสำหรับคนที่ปอดหอบหืดหากตรวจเอกซเรย์

ผอ.รพ.สต.บ้านฮ่องห้า : แจ้งเพิ่มเติมผลข้างเคียง โดยเฉพาะสำหรับคนไข้ที่เป็นหอบหืดอยู่แล้ว โดยเฉพาะช่วงฤดูฝน หรือฤดูหนาว ปอดเขาจะตีบกว่าช่วงเวลาอื่น

คุณวัชรินทร์ กันทะยศ : มติเห็นชอบตามที่ท่านประธานได้แจ้ง ตามที่ได้หารือกันได้แก่ได้ ค่าตอบแทน อสม.เพิ่มเข้ามา จำนวนคนที่เข้ามาตรวจเอกซเรย์ การนำเสนอของขวัญให้ทางคุณหมอพิจารณาได้ตามความเหมาะสมเสนอได้เลยเพราะถือว่าผ่านมติเห็นชอบแล้ว ดังนั้นจึงอยากถามความเห็นชอบบมตร่วมกันว่าเห็นด้วยหรือไม่เห็นด้วย ด้วยการยกมือ

คุณวิสิทธิ์ ทันไฉ ประธานคณะกรรมการ: ขอสรุปสำหรับข้อเสนอทั้งหมด ถือว่าคณะกรรมการมีมติเห็นชอบร่วมกันด้วยการยกมือทั้งหมดแล้วครับ ถือว่าผ่านความเห็นชอบเป็นเอกฉันท์

เจ้าคณะตำบลน้ำใจ : การประชุมคณะกรรมการบางครั้งอาจมาส่งตัวแทนมา เพราะอยากให้ผู้ที่มีส่วนเกี่ยวข้องได้รู้พระสงฆ์ในเขตที่ได้รับผลกระทบอย่างเจ้าอาวาสวัดม่อนแสนศรี บ้านก้านัน บ้านน้ำใจบ้าง จะได้ให้พระสงฆ์ มารับรู้เกี่ยวกับโครงการ บางครั้งอาจมา ไม่ได้มาเพราะติดภาระกิจหลายครั้งก็ไม่ได้มาต้องขอภัยด้วย ในนามของชาวตำบลน้ำใจ ต้องขออนุโมทนา กับ SCG ที่ได้สนใจเกี่ยวกับสุขภาพของประชาชนชาวตำบลน้ำใจ ต้องขออนุโมทนา กับบริษัทและเจ้าหน้าที่ทุกท่านประสบแต่ความสุข ความเจริญ เจริญไปด้วยชีวิต เจริญด้วยการทำงาน การเงินยิ่งๆขึ้นไป ประกอบไปด้วยจตุรพิธพรชัยทั้ง 4ประการ มีอายุ วัฒนธรรมา สุขะ พละ ปฏิภาณรณสมบัติไปทุกประการด้วยเทอญ สาธุ

ระเบียบวาระที่ 4 วาระอื่นๆ / ข้อร้องเรียน

ไม่มีข้อร้องเรียนใดๆในที่ประชุม

ผู้บันทึกการประชุม

นายธีรวัตร แยกจันทิก

บริษัทปูนซิเมนต์ไทย (ลำปาง) จำกัด

รายงานการฟื้นฟูเหมือง 2567



รายงานแผนและผลการดำเนินงานด้านการฟื้นฟูพื้นที่ที่ทำเหมือง

โครงการเหมืองแร่ดินอุตสาหกรรมชนิดดินซีเมนต์
ประทานบัตรที่ 30490/16049 (คำขอประทานบัตรที่ 1/2552)

บริษัทปูนซีเมนต์ไทย (ลำปาง) จำกัด

ตั้งอยู่ที่ หมู่ที่ 6 ตำบลน้ำโจ้ อำเภอแม่ทะ จังหวัดลำปาง 52150

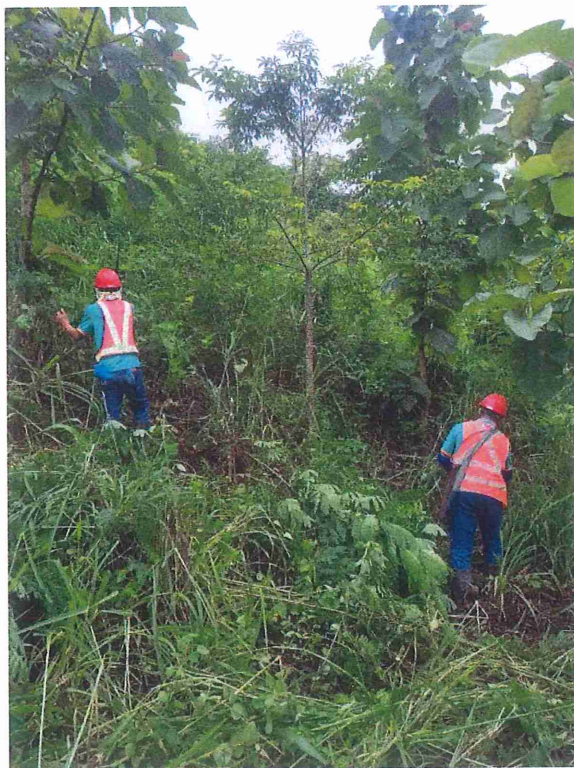

แผนแม่บทฟื้นฟูสภาพเหมืองดินลูกรัง ปี 2557 - 2578

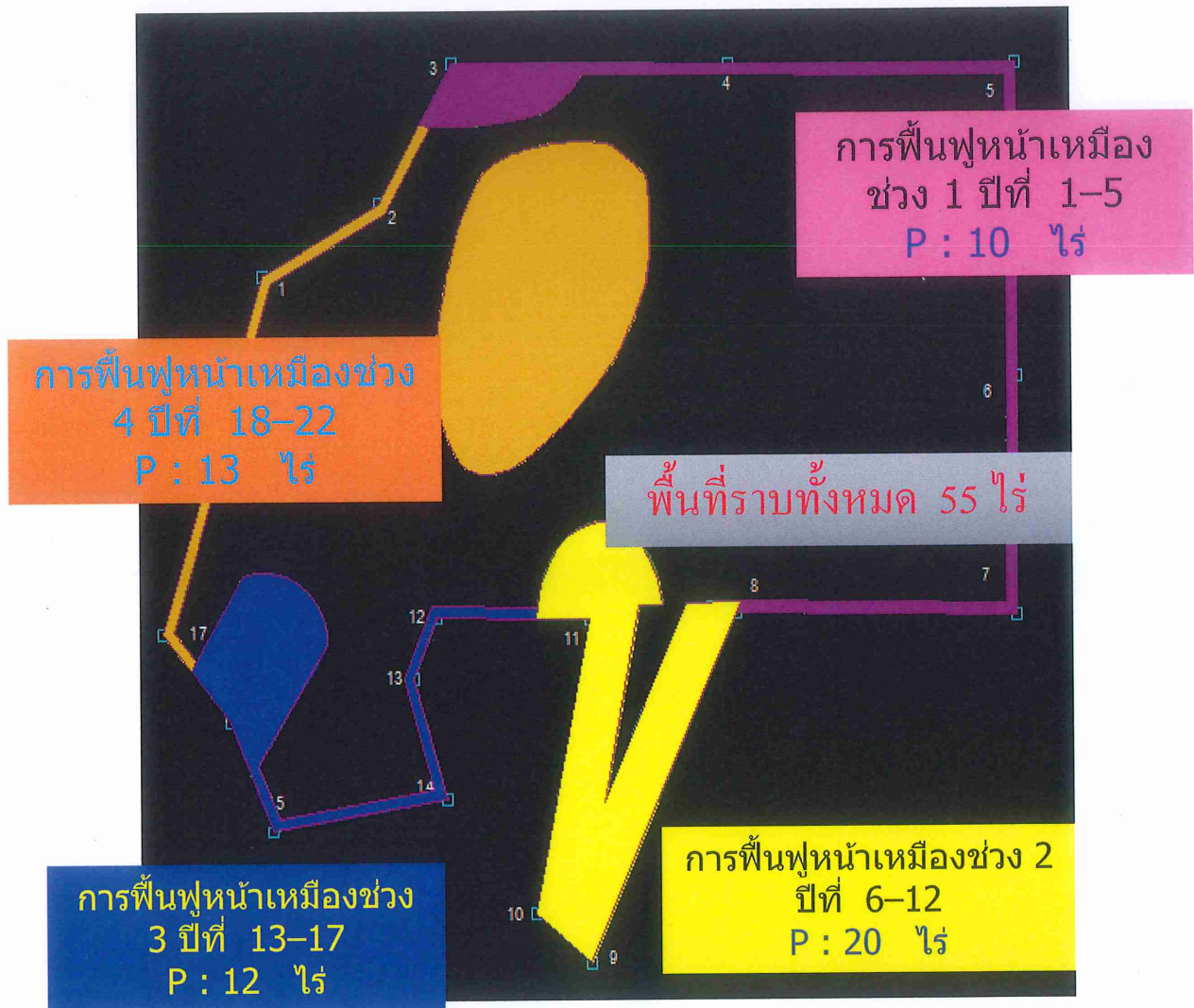

รูปแบบการใช้ประโยชน์ที่ดินภายหลังสิ้นสุดการทำเหมือง

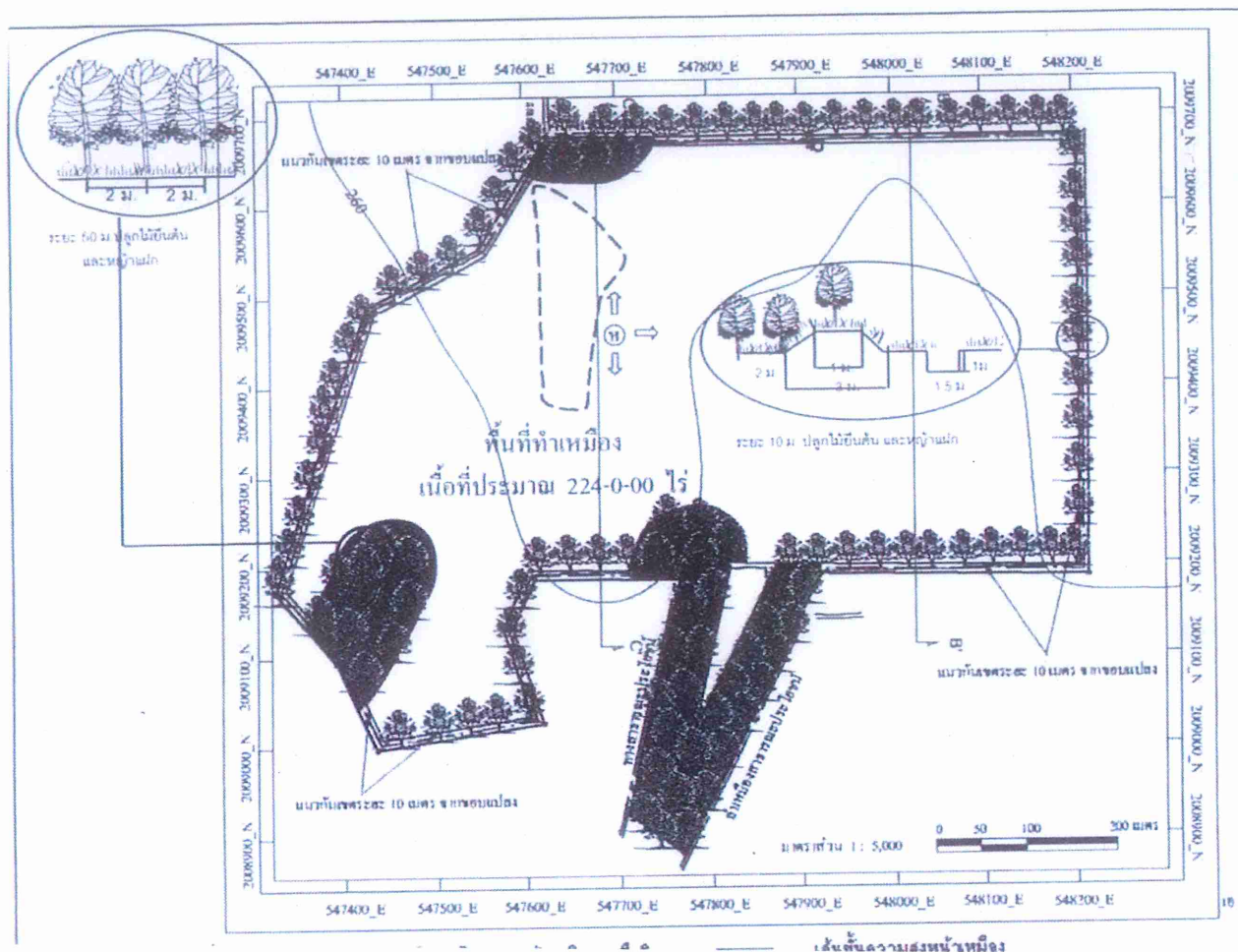

พื้นที่ฟื้นฟูที่ผ่านมา

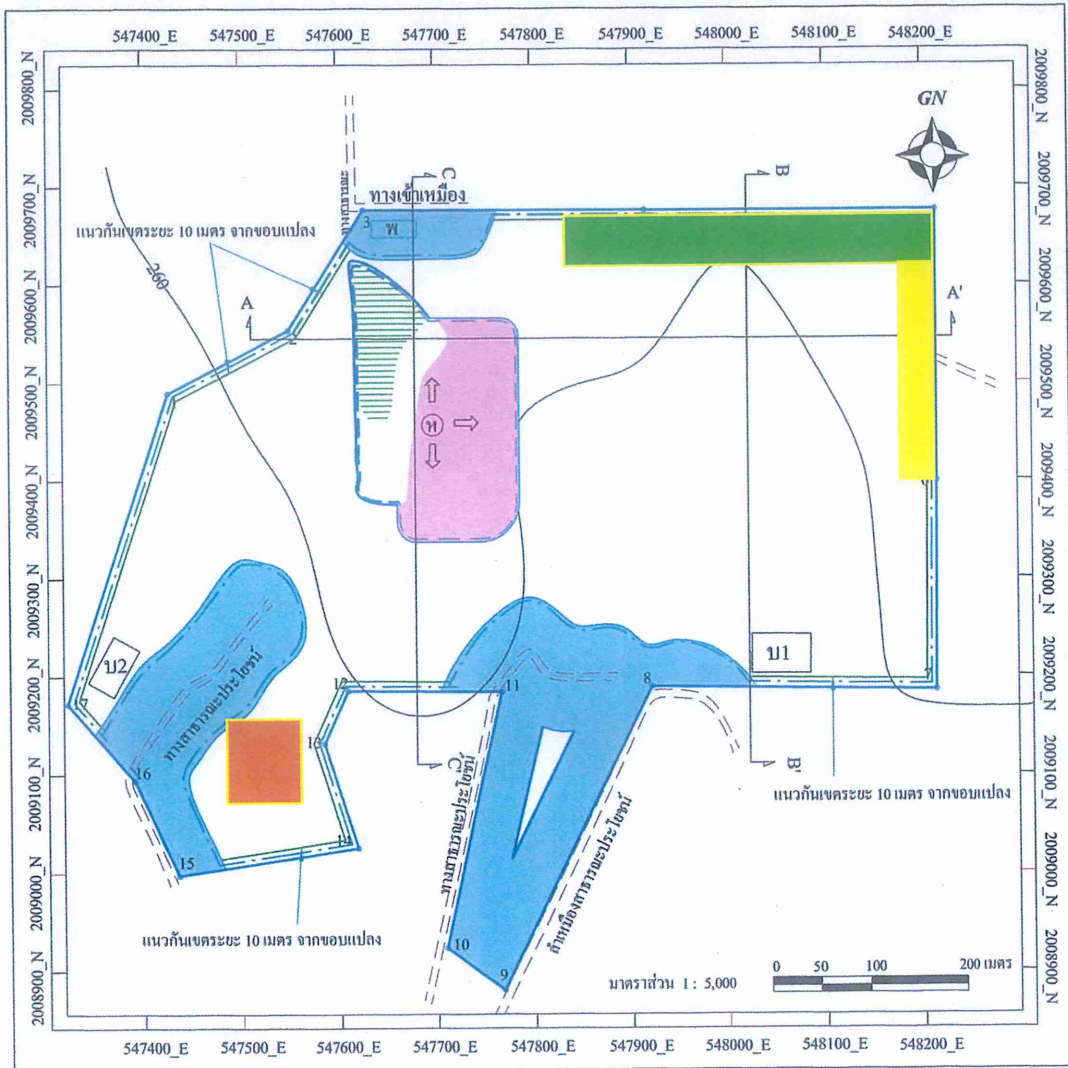

ปี 2564



ปี 2565



ปี 2566



ปี 2567 ไม่มีพื้นที่ฟื้นฟู

- พื้นที่ 6 ไร่
- จำนวนต้นไม้ 1,800 ต้น

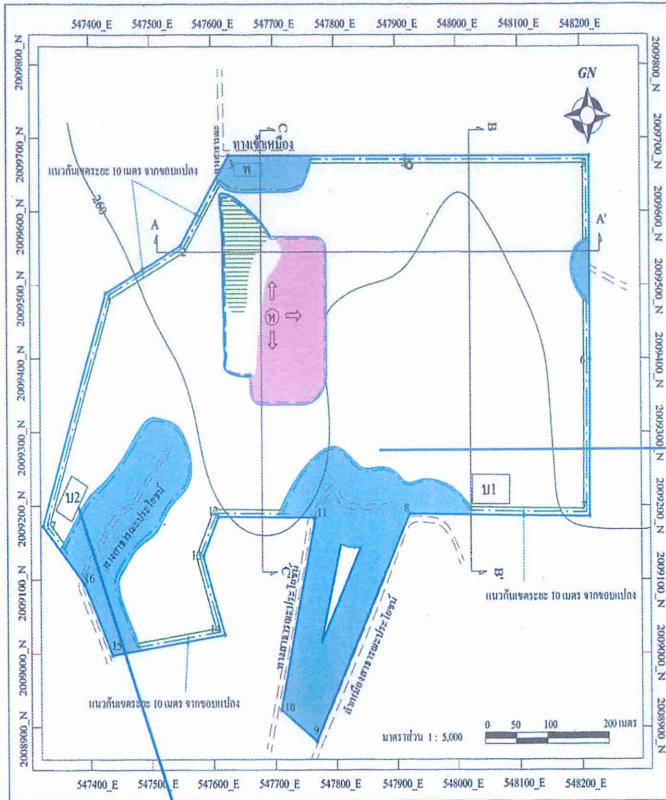

บ1 ขนาด 40x60x3 ม.(กxยxล)

บ2 ขนาด 40x40x3 ม. (กxยxล)

□ พื้นที่ฟื้นฟู **ประทานบัตรที่ 30490** เขมืองดินลูกรัง
ปี 2567

□ ใส่ปุ๋ยเคมีและปุ๋ยคอก



แผนที่พื้นพิ้นฟูปี 2568

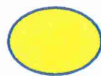
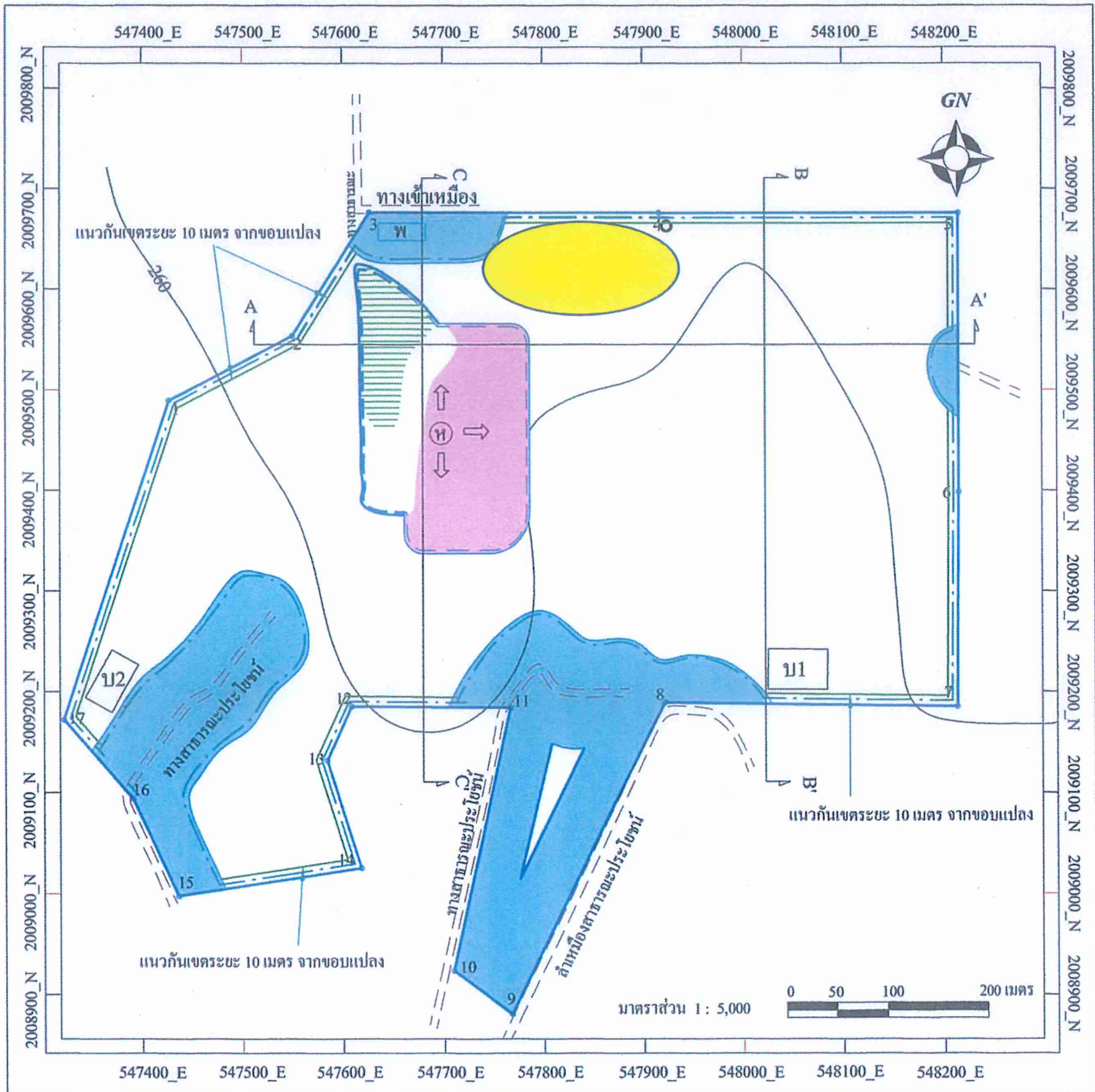

P = 1ไร่

การดูแลและติดตามผลหลังการปลูก

ระยะเวลา	กิจกรรมการปลูก	แรงงาน
2 สัปดาห์หลังการปลูก	เก็บข้อมูลการเติบโตของต้นกล้าครั้งที่1 และ รดน้ำ (ทุกแปลง)	3 คน (3 คน/2ไร่)
4-6 สัปดาห์หลังการปลูก	กำจัดวัชพืชและใส่ปุ๋ย และ รดน้ำ ครั้งที่ 1 (ทุกแปลง)	3 คน (3 คน/2ไร่)
สิ้นสุดฤดูฝนที่ 1	เก็บข้อมูลการเติบโตของต้นกล้าครั้งที่2 และ รดน้ำ (ทุกแปลง)	3 คน (3 คน/2ไร่)
ทุกๆ 4-6 สัปดาห์หลังในฤดูฝนที่ 2	กำจัดวัชพืชและใส่ปุ๋ยและ รดน้ำ แปลงทดลอง ครั้งที่ 2 (ทุกแปลง)	3 คน (3 คน/2ไร่)
สิ้นสุดฤดูฝนที่ 2	เก็บข้อมูลการเติบโตของต้นกล้าครั้งที่ 3	3 คน (3 คน/2ไร่)

เอกสารแนบที่ 2.24

โครงการมหกรรมสุขภาพเมืองแร่ปลอดภัย ห่วงใยประชาชน
ตำบลน้ำโจ้ ประจำปี 2567

สรุปผลการดำเนินงานโครงการมหกรรมสุขภาพเมืองแร่ปลอดภัย
ห่วงใยประชาชนตำบลน้ำโจ้ว ประจำปี ๒๕๖๗



จัดทำโดย

กองทุนเฝ้าระวังสุขภาพประชาชนตำบลน้ำโจ้ว

อำเภอแม่ทะ จังหวัดลำปาง

สรุป

โครงการหมกรรมสุขภาพเหมืองแร่ปลอดภัย ห่วงใยประชาชนตำบลน้ำใจ ประจำปี ๒๕๖๗

หลักการและเหตุผล

บริษัทปูนซิเมนต์ไทย (ลำปาง) จำกัด ได้รับอนุญาตประทานบัตรเหมืองแร่ ชนิดแร่ดินอุตสาหกรรมชนิดดินซีเมนต์ในเขตตำบลน้ำใจ ประทานบัตรที่ ๓๐๔๙๐/๑๖๐๔๙ มีอายุ ๒๒ ปี นับตั้งแต่วันที่ ๒๙ สิงหาคม ๒๕๕๖ ถึงวันที่ ๒๙ สิงหาคม ๒๕๗๘ จึงมีการจัดสรรงบประมาณเข้ากองทุนเฝ้าระวังสุขภาพ เพื่อใช้ในการเฝ้าระวังสุขภาพของชุมชนโดยรวม พร้อมทั้งได้จัดทำโครงการที่เกี่ยวข้องกับการเฝ้าระวังสุขภาพของประชาชนที่มีโอกาสเสี่ยงการเกิดโรคจากการประกอบกิจการเหมืองแร่ โดยมีการจัดตั้งคณะกรรมการมวลชนสัมพันธ์โครงการเหมืองแร่ฯ เป็นผู้บริหารจัดการกองทุน โดยมีหมู่บ้านเป้าหมายจำนวน ๓ หมู่บ้าน ประกอบด้วยบ้านม่อนแสนศรี หมู่ที่ ๒ บ้านป่าจำ หมู่ที่ ๒ และบ้านแม่ปุง หมู่ที่ ๗ ซึ่งจากการทำโครงการหมกรรมสุขภาพตำบลน้ำใจ ในปี ๒๕๖๖ โดยจัดให้มีการรณรงค์การตรวจ X-ray ในประชาชนอายุ ๒๐ ปีขึ้นไปเพื่อคัดกรองและค้นหาผู้ป่วยที่มีปัญหาโรคระบบทางเดินหายใจ เพื่อเป็นบริการในชุมชนให้มีการเข้าถึงการตรวจได้ง่าย จากการดำเนินการ X-ray ปอดพบว่าเป้าหมาย จำนวน ๒๙๗ คน พบผลผู้ที่มีปอดปกติ จำนวน ๒๗๒ ราย คิดเป็นร้อยละ ๙๑.๕๘ บาท ผลผิดปกติ จำนวน ๒๕ คน คิดเป็นร้อยละ ๘.๔๑ บาท ไม่ตรวจ จำนวน ๓ คน คิดเป็นร้อยละ ๑.๐๑ และได้จัดหาวัสดุการแพทย์เนื่องจากชุมชนมีไม่พอใช้ในการคัดกรองโรค จัดทำห้อง Clean Room เพื่อรองรับปัญหาฝุ่นละอองขนาดเล็ก PM ๒.๕ ในพื้นที่ตำบลน้ำใจ

เพื่อเป็นการป้องกันและเฝ้าระวังปัญหาฝุ่นละอองจากการทำเหมืองแร่ของบริษัทปูนซิเมนต์ไทย (ลำปาง) จำกัด กองทุนเฝ้าระวังสุขภาพประชาชนตำบลน้ำใจ จึงได้จัดทำโครงการหมกรรมสุขภาพเหมืองแร่ปลอดภัย ห่วงใยประชาชนตำบลน้ำใจ ประจำปี ๒๕๖๗ เพื่อให้ประชาชนกลุ่มเป้าหมายในเขตพื้นที่ได้รับการคัดกรองสุขภาพและได้รับการตรวจสุขภาพ และเพื่อจัดหาวัสดุการแพทย์ให้แก่ประชาชนในพื้นที่เป้าหมายเนื่องจากวัสดุอุปกรณ์ทางการแพทย์มีไม่เพียงพอในการคัดกรองโรคในชุมชน โดยเฉพาะเครื่องผลิตออกซิเจนที่มีปริมาณไม่เพียงพอต่อผู้ป่วยในพื้นที่ ซึ่งขณะนี้ รพ.สต.ทั้ง ๒ แห่ง มีเครื่องผลิตออกซิเจนเพียงที่ละ ๒ เครื่องเท่านั้น ทำให้ไม่เพียงพอต่อความต้องการของผู้ป่วยในพื้นที่ตำบลน้ำใจ

วัตถุประสงค์

๑. เพื่อรณรงค์สร้างความตระหนักในการส่งเสริมสุขภาพของประชาชน
๒. เพื่อให้ประชาชนกลุ่มเป้าหมายในเขตพื้นที่ได้รับการคัดกรองสุขภาพและได้รับการตรวจสุขภาพ
๓. เพื่อให้ประชาชนได้ทราบถึงความเสี่ยงต่อการเกิดโรคของตนเอง และมีการปรับเปลี่ยนพฤติกรรมที่ถูกต้องเหมาะสม ลดการเกิดโรคต่างๆที่จะตามมา ส่งเสริมให้มีคุณภาพชีวิตที่ดี
๔. เพื่อจัดหาวัสดุทางการแพทย์ในการคัดกรองโรคไม่ติดต่อและโรคระบบทางเดินหายใจในชุมชนพื้นที่เป้าหมาย

เป้าหมาย

๑. กิจกรรมคัดกรองโรคระบบทางเดินหายใจ จำนวน ๔๐๐ คน

- ประชาชนบ้านม่อนแสนศรี
- ประชาชนบ้านป่าจ้ำ
- ประชาชนบ้านแม่ปุง
- ประชาชนบ้านน้ำไ้
- ประชาชนบ้านปาม่วง

๒. จัดหาวัสดุการแพทย์

- บ้านม่อนแสนศรี
- บ้านป่าจ้ำ
- บ้านแม่ปุง
- บ้านน้ำไ้
- บ้านปาม่วง

ระยะเวลา ในการดำเนินการ

วันที่ ๘ กันยายน ๒๕๖๗

สถานที่

เทศบาลตำบลน้ำไ้ อำเภอมะทะ จังหวัดลำปาง

วิธีการดำเนินงาน

๑. จัดทำโครงการเพื่อขออนุมัติ
๒. ประชุมคณะกรรมการกองทุนเฝ้าระวังสุขภาพเพื่อเตรียมความพร้อมในการจัดกิจกรรม
๓. ประสานพื้นที่ เครือข่ายสร้างสุขภาพทุกชมรม
๔. กิจกรรมในงานมหกรรมรวมพลังสร้างสุขภาพตำบลน้ำไ้
 - ๔.๑ X-ray ปอด ตรวจสุขภาพเบื้องต้น ประชาชนกลุ่มเสี่ยงบ้านม่อนแสนศรี บ้านป่าจ้ำ บ้านน้ำไ้ บ้านแม่ปุง และบ้านปาม่วง จำนวน ๔๐๐ คน
 - ๔.๒ จัดบูทนิทรรศการ ประกอบด้วย กลุ่มเกษตรกรตำบลน้ำไ้ และสมุนไพร แพทย์แผนไทย
 - ๔.๓ จัดทำไวนิลความรู้การเฝ้าระวังโรคระบบทางเดินหายใจ
๕. การจัดหาวัสดุการแพทย์ ประกอบด้วย เครื่องวัดความดัน ให้แก่บ้านป่าจ้ำ บ้านน้ำไ้ บ้านม่อนแสนศรี บ้านแม่ปุง และบ้านปาม่วง

๖. จัดหาหน้ากากอนามัยมอบให้แก่กลุ่มเป้าหมายจำนวน ๔๐๐ คน
๗. จัดหาเครื่องผลิตออกซิเจนให้ รพ.สต. ทั้ง ๒ แห่ง
๘. ประชุมคณะกรรมการกองทุนเฝ้าระวังสุขภาพเพื่อสรุปและประเมินการจัดทำโครงการ
๙. สรุปประเมินผลการดำเนินงานเป็นรูปเล่ม แจกให้กับหน่วยงานที่เกี่ยวข้อง

งบประมาณ

๑. ค่า X-ray ปอด จำนวน ๔๐๐ คน ๆ ละ ๕๐ บาท เป็นเงิน ๒๐,๐๐๐ บาท
๒. ค่าจัดบุษนิทรรศการ เป็นเงิน ๖,๐๐๐ บาท
 - กลุ่มเกษตรตำบลน้ำโจ้ เป็นเงิน ๓,๐๐๐ บาท
 - กลุ่มสมุนไพร และแพทย์แผนไทย (กิจกรรมนวด แห่มือ แห่เท้า) เป็นเงิน ๓,๐๐๐ บาท
๓. ค่าเวทีและเครื่องเสียง เป็นเงิน ๗,๐๐๐ บาท
๔. ค่าตอบแทนเจ้าหน้าที่ปฏิบัติงาน ๖,๐๐๐ บาท
๕. ค่าป้ายไวนิลโครงการ ขนาด ๖ เมตร x ๓ เมตร เป็นเงิน ๒,๑๖๐ บาท
๖. ค่าน้ำดื่มและน้ำแข็ง เป็นเงิน ๒,๐๐๐ บาท
๗. ค่าอาหารว่างพร้อมเครื่องดื่ม จำนวน ๕๕๐ ชุด ๆ ละ ๓๕ บาท เป็น ๑๙,๒๕๐ บาท
๘. ค่าอาหารกลางวัน จำนวน ๕๐ ชุด ๆ ละ ๘๐ บาท เป็นเงิน ๔,๐๐๐ บาท
๙. ค่าวัสดุอุปกรณ์การแพทย์
 - เครื่องวัดความดันโลหิต จำนวน ๕ เครื่อง ๆ ละ ๒,๕๐๐ บาท เป็นเงิน ๑๒,๕๐๐ บาท
 - เครื่องผลิตออกซิเจน จำนวน ๒ เครื่อง ๆ ละ ๓๕,๕๐๐ บาท เป็นเงิน ๗๑,๐๐๐ บาท
 - ค่าหน้ากากอนามัย จำนวน ๑๐๐ กล่อง ๆ ละ ๕๐ บาท เป็นเงิน ๕,๐๐๐ บาท
๑๐. ค่าเงินรางวัลพิเศษ จำนวน ๑๐ ชิ้น ๆ ละ ๒๐๐ บาท เป็นเงิน ๒,๐๐๐ บาท
๑๑. ค่าสรุปเล่มโครงการ จำนวน ๕ เล่ม ๆ ละ ๕๐๐ บาท เป็นเงิน ๒,๕๐๐ บาท

รวมเป็นเงิน ๑๕๙,๔๑๐ บาท

ผลที่คาดว่าจะได้รับ

๑. ประชาชนกลุ่มเป้าหมายได้รับการคัดกรองภาวะสุขภาพของตนเอง
๒. ประชาชนได้ทราบถึงภาวะสุขภาพของตนเองและมีการปรับเปลี่ยนพฤติกรรมที่ถูกต้อง
๓. ประชาชนได้มีส่วนร่วมมีความรู้และประสบการณ์ได้ตระหนักและเห็นความสำคัญของการดูแลสุขภาพของตนเองของครอบครัวและของชุมชน
๔. จัดหาวัสดุทางการแพทย์ในการคัดกรองโรคไม่ติดต่อในชุมชนได้ครบถ้วน

ผู้รับผิดชอบโครงการ

กองทุนเพื่อระงับสุขภาพประชาชนตำบลน้ำโจ้ อำเภอแม่ทะ จังหวัดลำปาง



(นางพกามาศ เรียนอ้าย)

ผู้อำนวยการกองสาธารณสุขและสิ่งแวดล้อม เทศบาลตำบลน้ำโจ้
ผู้เสนอโครงการ



(นายวิสิทธิ์ หันไว)

Mining & Circularity Operation Manager - LP

ผู้อนุมัติโครงการ

สรุปผลการดำเนินงานที่ได้รับงบการสนับสนุนงบประมาณจากกองทุนเฝ้าระวังสุขภาพ
บริษัทปูนซีเมนต์ไทยจำกัด (ลำปาง)

๑. ชื่อโครงการ มหกรรมสุขภาพเมืองแร่ปลอดภัย ห่วงใยประชาชนตำบลน้ำโจ้ ประจำปี ๒๕๖๗

๒. ผลการดำเนินงาน

๑. ประชุมคณะกรรมการกองทุนเฝ้าระวังสุขภาพเพื่อเตรียมความพร้อมในการจัดกิจกรรม

๒. จัดกิจกรรมในงานมหกรรมสุขภาพเมืองแร่ปลอดภัย ห่วงใยประชาชนตำบลน้ำโจ้

๒.๑ คัดกรองสุขภาพ X-ray ปอดเมื่อวันที่ ๘ กันยายน ๒๕๖๗ ณ เทศบาลตำบลน้ำโจ้ กลุ่มเป้าหมาย
จำนวน ๓๗๐ คน ผลตรวจปกติ จำนวน ๓๐๕ คน คิดเป็นร้อยละ ๘๒.๔๔ ผลตรวจผิดปกติ จำนวน ๖๕ คน
คิดเป็นร้อยละ ๑๗.๕๖

๒.๒ จัดบูทนิทรรศการ ประกอบด้วย จำนวน กลุ่ม กลุ่มเกษตรกรตำบลน้ำโจ้ และ กลุ่มสมุนไพรและแพทย์
แผนไทย รพ.สต.บ้านฮ่องห้า

๒.๓ จัดหาอุปกรณ์การแพทย์ ประกอบด้วย

- เครื่องวัดความดันโลหิต จำนวน ๕ เครื่อง มอบให้ บ้านฮ่องห้า บ้านป่าจำ บ้านม่อนแสนศรี และบ้าน
แม่ปุง
- เครื่องผลิตออกซิเจน จำนวน ๒ เครื่อง มอบให้ รพ.สต.บ้านฮ่องห้า และ รพ.สต. บ้านนหนอง
- แจกหน้ากากอนามัยให้แก่ประชาชนที่เข้าร่วมกิจกรรม

๓. ผลสัมฤทธิ์ตามวัตถุประสงค์/ตัวชี้วัด

๓.๑ การบรรลุตามวัตถุประสงค์

☒ บรรลุตามวัตถุประสงค์

☐ ไม่บรรลุตามวัตถุประสงค์ เพราะ

๓.๒ จำนวนผู้เข้าร่วมใน แผนงาน/โครงการ/กิจกรรม

กิจกรรมการ X-ray ปอด จำนวน ๒๔๗ คน

๔. การเบิกจ่ายงบประมาณ

งบประมาณที่ได้รับการอนุมัติ

๑๕๙,๔๑๐ บาท

งบประมาณเบิกจ่ายจริง

๑๕๙,๒๐๕ บาท คิดเป็นร้อยละ ๙๙.๘๗

งบประมาณเหลือส่งคืนกองทุน

๒๐๕ บาท คิดเป็นร้อยละ ๐.๑๓

๕. ปัญหา/อุปสรรคในการดำเนินงาน

☒ ไม่มี

☐ มี

ปัญหา/อุปสรรค.....

.....

.....

คืนเงินโครงการ จำนวน ๒๐๕ บาท



โอนเงินสำเร็จ
04 ธ.ค. 2567 13:51:47
รหัสรายการ MTI0009743523433913673351

จาก	นางพกามาศ เรียนอ้าย XXXXXXXX7907
ไปยัง	กสิกรไทย นาย บวร วรรณศรี และ นาย วัชรินทร์ กันทะยศ XXXXXX2766
จำนวนเงิน	205.00 บาท
ค่าธรรมเนียม	0.00 บาท

คิวอาร์โค้ดนี้ใช้สำหรับ
ตรวจสอบสถานะ



รูปภาพโครงการทบทรมสุขภาพเหมืองแร่ปลอดภัยห่วงใยประชาชนตำบลน้ำโจ้ว ประจำปี ๒๕๖๗









เอกสารแนบที่ 2.25
ผลการตรวจสุขภาพ ประจำปี 2567

โรงพยาบาลเกษมราษฎร์ อินเตอร์เนชั่นแนล รัตนาธิเบศร์

บริษัท ปูนซิเมนต์ไทย (ลำปาง) จำกัด

(กลุ่มเสี่ยง)

วันที่ 24-25 กรกฎาคม 2567



รายงานผลการตรวจสุขภาพ
MEDICAL CHECK-UP REPORT



หนังสือรับรองผลการตรวจสุขภาพ

หนังสือฉบับนี้จัดทำขึ้นเพื่อรับรอง บริษัท ปูนซิเมนต์ไทย (ลำปาง) จำกัด ได้ทำการตรวจสุขภาพพนักงานประจำปี 2567 ในวันที่ 24-25 กรกฎาคม 2567 กระทำการตรวจสุขภาพโดยโรงพยาบาล เกษมราษฎร์ อินเตอร์เนชั่นแนล รัตนาธิเบศร์ ใบอนุญาตให้ประกอบกิจการสถานพยาบาล ใบอนุญาตที่ 10201022645 ดำเนินการโดย บริษัท โรงพยาบาลรัตนาธิเบศร์ จำกัด ซึ่งตั้งอยู่เลขที่ 60 หมู่ที่ 6 ต.เสาชิงหิน อ.บางใหญ่ จ.นนทบุรี ได้ทำการสรุปผล และรวบรวมผลการตรวจสุขภาพประจำปีไว้เป็นที่เรียบร้อยแล้ว และขอรับรองผลการตรวจสุขภาพว่าเป็นไปตามข้อกำหนดกฎกระทรวงในเรื่องมาตรฐาน ในการบริการ และการจัดการด้านความปลอดภัยอาชีวอนามัย และสภาพแวดล้อมในการทำงานในเรื่องการตรวจการบันทึกการแจ้ง และรายงานเกี่ยวกับสุขภาพอนามัยเป็นไปตามข้อกำหนดของลูกจ้าง และมาตรฐานด้านวิชาการทุกประการ

ขอแสดงความนับถือ



(นางสาวอรุมา นาอุดม)

หัวหน้าหน่วย check up report



พญ.นิชาภัทร รัตนพัวพันธ์

ว.63408

(พญ.นิชาภัทร รัตนพัวพันธ์ ว.63408)

แพทย์ผู้ผ่านการอบรมอาชีวเวชศาสตร์ และสิ่งแวดล้อม

๗๖๘/เอก ดอรรถอรุณ
(4.)

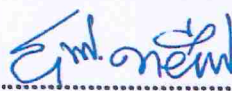

น.พ.สุรพันธ์ ทวีวิทยการ

ผู้อำนวยการโรงพยาบาล



ใบอนุญาตนํ้า ๒๓๔๐๘



อาศัยอำนาจตามความในพระราชบัญญัติวิชาชีพแพศการ พ.ศ. ๒๕๒๕

แพทยสภา

ออกใบอนุญาตนํ้า

แพทย์หญิงวิภากร รัตนพันธ์ อายุ ๓๒ ปี

ซึ่งได้ข่มขืนเป็นสามีและภรรยาแล้ว และมีสิทธิประกอบวิชาชีพแพศการ

ภายใต้บทบังคับแห่งกฎหมายและข้อบังคับของแพทยสภา

ออกให้ ณ วันที่ ๕ กันยายน พ.ศ. ๒๕๖๒

๙ 11

(ศาสตราจารย์เกียรติคุณแพทย์หญิงสมศรี เสน่ห์สัจ)

นายกแพทยสภา

(พลอากาศตรี ~~สมชาย~~ แพทย์เอกพร คุณะเจริญ)

เลขาธิการแพทยสภา

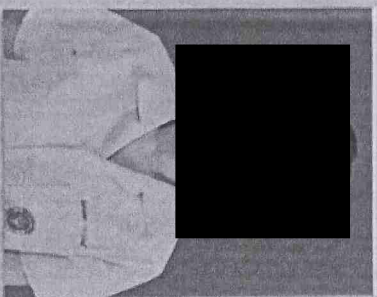

เลขที่ ๖๓๒๐๑



คณะแพทยศาสตร์ มหาวิทยาลัยบูรพา

มอบวุฒิบัตรนี้เพื่อแสดงว่า

แพทย์หญิงณิชาภัทร รัตนพัวพันธุ์

ได้ประกอบวิชาชีพเวชกรรม เลขที่ ๖๓๔๐๘

ได้ผ่านการอบรม

หลักสูตร “อาชีวเวชศาสตร์พื้นฐานสำหรับแพทย์” รุ่นที่ ๙

ระหว่างวันที่ ๘ กรกฎาคม – ๒๘ สิงหาคม ๒๕๖๓

ออกให้ ณ วันที่ ๒๘ สิงหาคม ๒๕๖๓

ณัฐดา พล.

(ผู้ช่วยศาสตราจารย์ นายแพทย์วิไลมาศ หัยยรัตกุล)
คณบดีคณะแพทยศาสตร์ มหาวิทยาลัยบูรพา

(รองศาสตราจารย์ แพทย์หญิงสมบัติ พงษ์สวัสดิานนท์)
ประธานหลักสูตรอาชีวเวชศาสตร์พื้นฐานสำหรับแพทย์

(นายแพทย์อรรถยุทธ์ บันสุกุล)
นางสาวกมลวิมลวรรณ ภาณุประยูร
และสิ่งแนบอื่น. มีที่ประทับไทย

สรุปจำนวนพนักงานและคู่ธุรกิจที่มีผลการตรวจสุขภาพตามปัจจัยเสี่ยงต่ำกว่าเกณฑ์ที่กำหนด ประจำปี 2567 (เหมืองน้ำโจ้)

ตรวจเมื่อวันที่ 24 - 25 กรกฎาคม พ.ศ.2567

ลำดับ ที่	รายการตรวจ	จำนวนคนที่ เข้ารับการตรวจ	จำนวนคนที่ ผลการตรวจ "ปกติ"	จ.น.พนักงานและคู่ธุรกิจที่มีผลตรวจสุขภาพ ที่ต่ำกว่าเกณฑ์			ตรวจซ้ำ			แนวปฏิบัติสำหรับผลตรวจต่ำกว่าเกณฑ์
				พนักงาน	คู่ธุรกิจ	รวม	พนักงาน	คู่ธุรกิจ	รวม	
1	X-Ray ปอด	12	11	0	1	1	0	0	0	ไม่ส่งตรวจซ้ำเนื่องจากแพทย์ไม่ได้แนะนำให้ตรวจซ้ำ
2	สมรรถภาพปอด	12	12	0	0	0	0	0	0	
3	สมรรถภาพการได้ยิน	12	9	0	3	3	0	0	0	ไม่ส่งตรวจซ้ำส่วนใหญ่มาจากอายุมาก เสื่อมตามวัย แนะนำให้สวม PPE
4	การทำงานของตับ	12	12	0	0	0	0	0	0	ไม่ส่งตรวจซ้ำเนื่องจากแพทย์ไม่ได้แนะนำให้ตรวจซ้ำ
5	การทำงานของไต	12	12	0	0	0	0	0	0	ไม่ส่งตรวจซ้ำเนื่องจากแพทย์ไม่ได้แนะนำให้ตรวจซ้ำ
6	ความสมบูรณ์ของเลือด	12	10	0	2	2	0	0	0	ไม่ส่งตรวจซ้ำเนื่องจากแพทย์ไม่ได้แนะนำให้ตรวจซ้ำ
7	ตรวจปัสสาวะ	12	12	0	0	0	0	0	0	
8	ตรวจสมรรถภาพทาง สายตาด้านอาชีวอนามัย	12	6	0	6	6	0	0	0	ไม่ส่งตรวจซ้ำเนื่องจากแพทย์แนะนำให้สวมแว่นสายตา
9	ตรวจร่างกายโดยแพทย์	12	12	0	0	0	0	0	0	